

Autorapport (gratis versie)

BENTLEY BENTLEY CONTINENTAL GT SPEED CONVERTIBLE

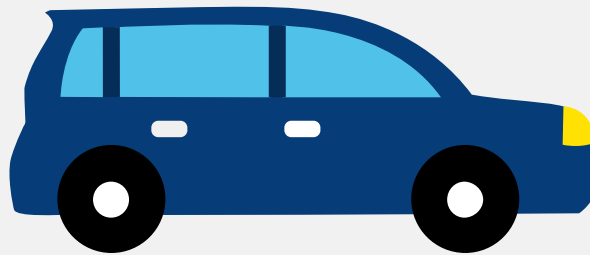

Het kenteken G-297-RD hoort bij een Bentley Bentley Continental Gt Speed Convertible. Deze auto (cabriolet) werd toegelaten op 14-10-2014. De APK is geldig tot 13-01-2025. Het lege gewicht is 2.470 kg en de maximale toegestane massa is 2.900 kg.

Inhoudsopgave

1. Algemeen	8. Eigenschappen
2. Uiterlijk	9. Carrosserie
3. Fiscaal	10. Afmetingen
4. Historie	11. Massa
5. Status	12. As #1
6. Motor	13. As #2
7. Brandstof #1	

1. Algemeen

Merk	Bentley
Model	Bentley Continental Gt Speed Convertible
Handelsbenaming	Bentley Continental Gt Speed Convertible
Type	3W
Variant	GC4
Uitvoering	1
Typegoedkeuringsnummer	E11*2001/116*0221*20
Fabrikant	Bentley Motors Limited
Bekijk volledig autorapport	
Verkoop uw auto	

2. Uiterlijk

Soort	Auto
Inrichting	Cabriolet
Kleur	Blauw
Check schadeverleden	

3. Fiscaal

Catalogusprijs	€ 346.612
BPM tarief	€ 39.271
Check huidige waarde	

4. Historie

Datum eerste toelating	14-10-2014
Datum afgifte Nederland	08-11-2019

Datum laatste tenaamstelling	08-11-2019
------------------------------	------------

APK vervaldatum	13-01-2025
-----------------	------------

[Bekijk vorige eigenaren](#)[Controleer APK-historie](#)

5. Status

Terugroepactie	Nee
----------------	-----

Verzekerd	Ja
-----------	----

Geïmporteerd	Ja
--------------	----

Geëxporteerd	Nee
--------------	-----

Taxi	Nee
------	-----

[Ontdek land van herkomst](#)[Goedkope autoverzekering](#)

6. Motor

Motorcode	CVA
-----------	-----

Aantal cilinders	12
------------------	----

Cilinderinhoud	5.998 cm ³
----------------	-----------------------

Snelheid beperking	327 km/u
--------------------	----------

Versnellingsbak	Automaat
-----------------	----------

Versnellingen	8
---------------	---

[Controleer kilometerstand](#)

7. Brandstof #1

Brandstof-nummer	1
------------------	---

Brandstof	Benzine
-----------	---------

Emissieklasse	6
---------------	---

Vermogen	467,00 kW (636 pk)
Brandstofverbruik in stad NEDC	22,8 liter/100 km (4,4 km/liter)
Brandstofverbruik op snelweg NEDC	10,3 liter/100 km (9,7 km/liter)
Brandstofverbruik gecombineerd NEDC	14,9 liter/100 km (6,7 km/liter)
CO2-uitstoot gecombineerd NEDC	347 g/km
Milieuklasse licht	715/2007*195/2013w
Geluidsniveau rijdend	75 dB(A)
Geluidsniveau stationair	87 dB(A)
Geluidsniveau toerental	3.750 dB(A)

8. Eigenschappen

Aantal zitplaatsen	4
Aantal wielen	4
Aantal deuren	2

9. Carrosserie

Carrosserie-nummer	1
Categorie	M1
Type	AE
Type omschrijving	Cabriolet
Plaats chassisnummer	R. tegen schutbord onder motorkap

10. Afmetingen

Lengte	482 cm
Breedte	195 cm
Wielbasis	275 cm

11. Massa

Leeg gewicht	2.470 kg
Rijklaar gewicht	2.570 kg
Technisch limiet massa	2.900 kg
Wettelijk limiet massa	2.900 kg

12. As #1

As-nummer	1
Plaatscode	Voor
Aangedreven	Ja
Technisch limiet	1.550 kg
Wettelijk limiet	1.550 kg
Spoorbreedte	167 cm

13. As #2

As-nummer	2
Plaatscode	Achter
Aangedreven	Ja
Technisch limiet	1.460 kg
Wettelijk limiet	1.460 kg
Spoorbreedte	167 cm