

Autorapport (gratis versie)

KIA RIO

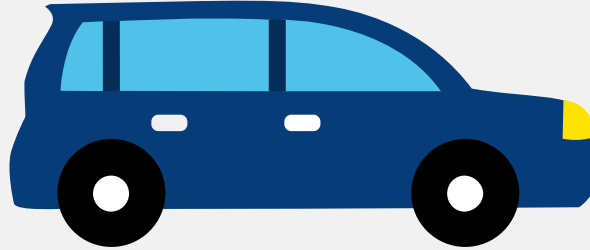

Het kenteken G-242-PX hoort bij een Kia Rio. Deze auto (mpv) werd toegelaten op 06-02-2012. De APK is geldig tot 12-06-2025. Het lege gewicht is 999 kg en de maximale toegestane massa is 1.560 kg.

Inhoudsopgave

1. Algemeen	8. Eigenschappen
2. Uiterlijk	9. Carrosserie
3. Fiscaal	10. Afmetingen
4. Historie	11. Massa
5. Status	12. Trekkracht
6. Motor	13. As #1
7. Brandstof #1	14. As #2

1. Algemeen

Merk	Kia
Model	Rio
Handelsbenaming	Rio
Type	UB
Variant	F5P31
Uitvoering	M51BY1
Typegoedkeuringsnummer	E11*2007/46*0195*04
Fabrikant	Kia Motors Corporation
Bekijk volledig autorapport	
Verkoop uw auto	

2. Uiterlijk

Soort	Auto
Inrichting	Mpv
Kleur	Wit
Check schadeverleden	

3. Fiscaal

Catalogusprijs	€ 15.470
BPM tarief	€ 1.676
Check huidige waarde	

4. Historie

Datum eerste toelating	06-02-2012
Datum afgifte Nederland	02-01-2020

Datum laatste tenaamstelling	02-01-2020
------------------------------	------------

APK vervaldatum	12-06-2025
-----------------	------------

[Bekijk vorige eigenaren](#)[Controleer APK-historie](#)

5. Status

Terugroepactie	Nee
----------------	-----

Verzekerd	Ja
-----------	----

Geïmporteerd	Ja
--------------	----

Geëxporteerd	Nee
--------------	-----

Taxi	Nee
------	-----

[Ontdek land van herkomst](#)[Goedkope autoverzekering](#)

6. Motor

Motorcode	G4LA
-----------	------

Aantal cilinders	4
------------------	---

Cilinderinhoud	1.248 cm ³
----------------	-----------------------

Snelheid beperking	168 km/u
--------------------	----------

Versnellingsbak	M
-----------------	---

Versnellingen	5
---------------	---

[Controleer kilometerstand](#)

7. Brandstof #1

Brandstof-nummer	1
------------------	---

Brandstof	Benzine
-----------	---------

Emissieklasse	5
---------------	---

Vermogen	63,00 kW (86 pk)
Brandstofverbruik in stad NEDC	6,3 liter/100 km (15,9 km/liter)
Brandstofverbruik op snelweg NEDC	4,4 liter/100 km (22,7 km/liter)
Brandstofverbruik gecombineerd NEDC	5,1 liter/100 km (19,6 km/liter)
CO2-uitstoot gecombineerd NEDC	119 g/km
Milieuklasse licht	715/2007*692/2008f
Geluidsniveau rijdend	72 dB(A)
Geluidsniveau stationair	79 dB(A)
Geluidsniveau toerental	3.750 dB(A)

8. Eigenschappen

Aantal zitplaatsen	5
Aantal wielen	4
Aantal deuren	2

9. Carrosserie

Carrosserie-nummer	1
Categorie	M1
Type	AF
Type omschrijving	Multipurpose vehicle (mpv)

10. Afmetingen

Lengte	405 cm
Breedte	172 cm
Wielbasis	257 cm

11. Massa

Leeg gewicht	999 kg
Rijklaar gewicht	1.099 kg
Technisch limiet massa	1.560 kg
Wettelijk limiet massa	1.560 kg
Maximum massa samenstelling	2.460 kg

12. Trekkracht

Maximaal trekgewicht ongeremd	450 kg
Maximaal trekgewicht geremd	900 kg

13. As #1

As-nummer	1
Plaatscode	Voor
Aangedreven	Ja
Technisch limiet	945 kg
Wettelijk limiet	945 kg
Spoorbreedte	152 cm

14. As #2

As-nummer	2
Plaatscode	Achter
Aangedreven	Nee
Technisch limiet	840 kg
Wettelijk limiet	840 kg
Spoorbreedte	153 cm