

Autorapport (gratis versie)

BMW X2 SDRIVE20I

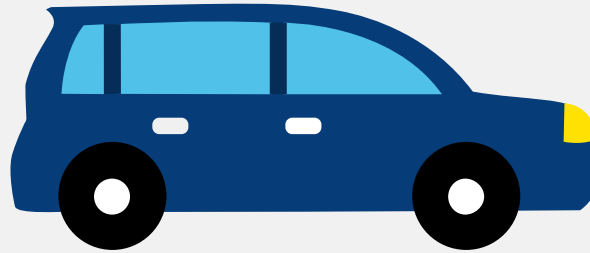

Het kenteken G-236-XN hoort bij een Bmw X2 Sdrive20i. Deze auto (stationwagen) werd toegelaten op 07-01-2020. De APK is geldig tot 07-01-2026. Het lege gewicht is 1.435 kg en de maximale toegestane massa is 2.055 kg.

Inhoudsopgave

1. Algemeen	8. Eigenschappen
2. Uiterlijk	9. Carrosserie
3. Fiscaal	10. Afmetingen
4. Historie	11. Massa
5. Status	12. Trekkracht
6. Motor	13. As #1
7. Brandstof #1	14. As #2

1. Algemeen

Merk	Bmw
Model	X2 Sdrive20i
Handelsbenaming	X2 Sdrive20i
Type	F2X
Variant	YH31
Uitvoering	DAW500L0
Typegoedkeuringsnummer	E1*2007/46*1824*07
Fabrikant	Bayerische Motoren Werke Ag
Bekijk volledig autorapport	
Verkoop uw auto	

2. Uiterlijk

Soort	Auto
Inrichting	Stationwagen
Kleur	Zwart
Check schadeverleden	

3. Fiscaal

Catalogusprijs	€ 56.049
BPM tarief	€ 6.658
Check huidige waarde	

4. Historie

Datum eerste toelating	07-01-2020
Datum afgifte Nederland	07-01-2020

Datum laatste tenaamstelling	07-01-2020
------------------------------	------------

APK vervaldatum	07-01-2026
-----------------	------------

[Bekijk vorige eigenaren](#)[Controleer APK-historie](#)

5. Status

Terugroepactie	Nee
----------------	-----

Verzekerd	Ja
-----------	----

Geïmporteerd	Nee
--------------	-----

Geëxporteerd	Nee
--------------	-----

Taxi	Nee
------	-----

[Goedkope autoverzekering](#)

6. Motor

Motorcode	B48A20A
-----------	---------

Aantal cilinders	4
------------------	---

Cilinderinhoud	1.998 cm ³
----------------	-----------------------

Snelheid beperking	227 km/u
--------------------	----------

Versnellingsbak	Automaat
-----------------	----------

Versnellingen	7
---------------	---

[Controleer kilometerstand](#)

7. Brandstof #1

Brandstof-nummer	1
------------------	---

Brandstof	Benzine
-----------	---------

Emissieklasse	6
---------------	---

Vermogen	141,00 kW (192 pk)
----------	--------------------

Brandstofverbruik in stad NEDC	6,9 liter/100 km (14,5 km/liter)
Brandstofverbruik op snelweg NEDC	5,1 liter/100 km (19,6 km/liter)
Brandstofverbruik gecombineerd NEDC	5,8 liter/100 km (17,2 km/liter)
Brandstofverbruik gecombineerd WLTP	7,0 liter/100 km (14,3 km/liter)
CO2-uitstoot gecombineerd NEDC	131 g/km
CO2-uitstoot gecombineerd WLTP	159 g/km
Milieuklasse licht	715/2007*2018/1832dg
Uitstoot deeltjes WLTP	0.2 g/km
Geluidsniveau rijdend	69 dB(A)
Geluidsniveau stationair	82 dB(A)
Geluidsniveau toerental	3.750 dB(A)

8. Eigenschappen

Aantal zitplaatsen	5
Aantal wielen	4
Aantal deuren	4

9. Carrosserie

Carrosserie-nummer	1
Categorie	M1
Type	AC
Type omschrijving	Stationwagen

10. Afmetingen

Lengte	436 cm
Breedte	182 cm
Wielbasis	267 cm

11. Massa

Leeg gewicht	1.435 kg
Rijklaar gewicht	1.535 kg
Technisch limiet massa	2.055 kg
Wettelijk limiet massa	2.055 kg
Maximum massa samenstelling	3.855 kg

12. Trekracht

Maximaal trekgewicht ongeremd	750 kg
Maximaal trekgewicht geremd	1.800 kg

13. As #1

As-nummer	1
Plaatscode	Voor
Technisch limiet	1.055 kg
Wettelijk limiet	1.055 kg
Spoorbreedte	156 cm

14. As #2

As-nummer	2
Plaatscode	Achter
Technisch limiet	1.030 kg
Wettelijk limiet	1.030 kg
Spoorbreedte	156 cm