

# Autorapport (gratis versie)

## AUDI A3 CABRIOLET

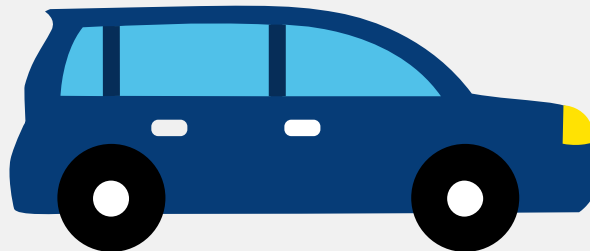

Het kenteken G-139-BP hoort bij een Audi A3 Cabriolet. Deze auto (cabriolet) werd toegelaten op 28-08-2019. De APK is geldig tot 29-08-2025. Het lege gewicht is 1.400 kg en de maximale toegestane massa is 1.895 kg.

### Inhoudsopgave

<a href="#">1. Algemeen</a>	<a href="#">8. Eigenschappen</a>
<a href="#">2. Uiterlijk</a>	<a href="#">9. Carrosserie</a>
<a href="#">3. Fiscaal</a>	<a href="#">10. Afmetingen</a>
<a href="#">4. Historie</a>	<a href="#">11. Massa</a>
<a href="#">5. Status</a>	<a href="#">12. Trekkracht</a>
<a href="#">6. Motor</a>	<a href="#">13. As #1</a>
<a href="#">7. Brandstof #1</a>	<a href="#">14. As #2</a>

## 1. Algemeen

Merk	Audi
Model	A3 Cabriolet
Handelsbenaming	A3 Cabriolet
Type	8V
Variant	KDADAF1
Uitvoering	FD7FD7CW002RT51C187CPBEM1
Typegoedkeuringsnummer	E1*2007/46*0607*33
Fabrikant	Audi Ag
<a href="#">Bekijk volledig autorapport</a>	
<a href="#">Verkoop uw auto</a>	

## 2. Uiterlijk

Soort	Auto
Inrichting	Cabriolet
Kleur	Grijs
<a href="#">Check schadeverleden</a>	

## 3. Fiscaal

Catalogusprijs	€ 48.855
BPM tarief	€ 5.348
<a href="#">Check huidige waarde</a>	

## 4. Historie

Datum eerste toelating	28-08-2019
Datum afgifte Nederland	28-08-2019

Datum laatste tenaamstelling	12-03-2024
------------------------------	------------

APK vervaldatum	29-08-2025
-----------------	------------

[Bekijk vorige eigenaren](#)[Controleer APK-historie](#)

## 5. Status

Terugroepactie	Nee
----------------	-----

Verzekerd	Ja
-----------	----

Geïmporteerd	Nee
--------------	-----

Geëxporteerd	Nee
--------------	-----

Taxi	Nee
------	-----

[Goedkope autoverzekering](#)

## 6. Motor

Motorcode	DAD
-----------	-----

Aantal cilinders	4
------------------	---

Cilinderinhoud	1.498 cm <sup>3</sup>
----------------	-----------------------

Snelheid beperking	222 km/u
--------------------	----------

Versnellingsbak	Automaat
-----------------	----------

Versnellingen	7
---------------	---

[Controleer kilometerstand](#)

## 7. Brandstof #1

Brandstof-nummer	1
------------------	---

Brandstof	Benzine
-----------	---------

Emissieklasse	6
---------------	---

Vermogen	110,00 kW (150 pk)
----------	--------------------

Brandstofverbruik in stad NEDC	6,6 liter/100 km (15,2 km/liter)
Brandstofverbruik op snelweg NEDC	4,6 liter/100 km (21,7 km/liter)
Brandstofverbruik gecombineerd NEDC	5,3 liter/100 km (18,9 km/liter)
Brandstofverbruik gecombineerd WLTP	6,9 liter/100 km (14,5 km/liter)
CO2-uitstoot gecombineerd NEDC	121 g/km
CO2-uitstoot gecombineerd WLTP	157 g/km
Milieuklasse licht	715/2007*2017/1347ag
Geluidsniveau rijdend	68 dB(A)
Geluidsniveau stationair	75 dB(A)
Geluidsniveau toerental	3.750 dB(A)

## 8. Eigenschappen

Aantal zitplaatsen	4
Aantal wielen	4
Aantal deuren	2

## 9. Carrosserie

Carrosserie-nummer	1
Categorie	M1
Type	AE
Type omschrijving	Cabriolet

## 10. Afmetingen

Lengte	442 cm
Breedte	179 cm
Wielbasis	259 cm

## 11. Massa

Leeg gewicht	1.400 kg
Rijklaar gewicht	1.500 kg
Technisch limiet massa	1.895 kg
Wettelijk limiet massa	1.895 kg
Maximum massa samenstelling	3.395 kg

## 12. Trekkracht

Maximaal trekgewicht ongeremd	750 kg
Maximaal trekgewicht geremd	1.500 kg

## 13. As #1

As-nummer	1
Plaatscode	Voor
Technisch limiet	975 kg
Wettelijk limiet	975 kg
Spoorbreedte	154 cm

## 14. As #2

As-nummer	2
Plaatscode	Achter
Technisch limiet	995 kg
Wettelijk limiet	995 kg
Spoorbreedte	151 cm