

Brommobielrapport (gratis versie)

LMI YD4000, YM4000, YD4000DP-03, TRIA, BACH,
ASSP, EV1

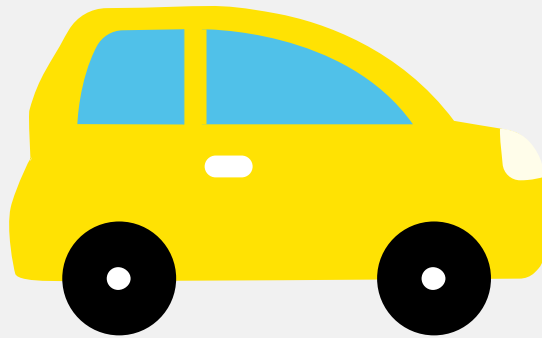

Het kenteken FTJ-32-P hoort bij een Lmi Yd4000, Ym4000, Yd4000dp-03, Tria, Bach, Assp, Ev1. Deze brommobiel werd toegelaten op 31-01-2025. Het lege gewicht is 399 kg.

Inhoudsopgave

<u>1. Algemeen</u>	<u>6. Brandstof #1</u>
<u>2. Uiterlijk</u>	<u>7. Eigenschappen</u>
<u>3. Historie</u>	<u>8. Carrosserie</u>
<u>4. Status</u>	<u>9. Afmetingen</u>
<u>5. Motor</u>	<u>10. Massa</u>

1. Algemeen

Merk	Lmi
Model	Yd4000, Ym4000, Yd4000dp-03, Tria, Bach, Assp, Ev1
Handelsbenaming	Yd4000, Ym4000, Yd4000dp-03, Tria, Bach, Assp, Ev1
Type	YM4000DP-ZS
Variant	45
Uitvoering	1
Typegoedkeuringsnummer	E9*168/2013*11807*00
Bekijk volledig brommobielrapport	
Verkoop je brommobiel zonder gedoe	

2. Uiterlijk

Soort	Brommobiel
-------	------------

3. Historie

Datum eerste toelating	31-01-2025
Datum afgifte Nederland	31-01-2025
Datum laatste tenaamstelling	31-01-2025
Bekijk vorige eigenaren	

4. Status

Terugroepactie	Nee
Verzekerd	Ja
Geïmporteerd	Nee
Geëxporteerd	Nee

Taxi	Nee
------	-----

Goedkope brommobielverzekering

5. Motor

Snelheid beperking	45 km/u
--------------------	---------

6. Brandstof #1

Brandstof-nummer	1
Brandstof	Elektriciteit
Nominaal continu elektrisch vermogen	4,00 kW (5 pk)

7. Eigenschappen

Aantal zitplaatsen	2
Aantal wielen	4

8. Carrosserie

Categorie	L6
-----------	----

9. Afmetingen

Lengte	252 cm
Breedte	129 cm
Wielbasis	173 cm

10. Massa

Leeg gewicht	399 kg
Rijklaar gewicht	406 kg