

Brommobielrapport (gratis versie)

LIGIER MYLI

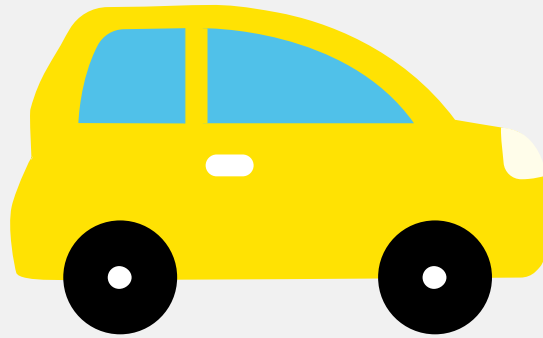

Het kenteken FTD-67-G hoort bij een Ligier Myli. Deze brommobiel werd toegelaten op 19-03-2024. Het lege gewicht is 418 kg en de maximale toegestane massa is 792 kg.

Inhoudsopgave

1. Algemeen	6. Brandstof #1
2. Uiterlijk	7. Eigenschappen
3. Historie	8. Carrosserie
4. Status	9. Afmetingen
5. Motor	10. Massa

1. Algemeen

Merk	Ligier
Model	Myli
Handelsbenaming	Myli
Type	PFC22B3
Variant	BG
Uitvoering	6A
Typegoedkeuringsnummer	E2*168/2013*00037*01
Bekijk volledig brommobielrapport	
Verkoop je brommobiel zonder gedoe	

2. Uiterlijk

Soort	Brommobiel
-------	------------

3. Historie

Datum eerste toelating	19-03-2024
Datum afgifte Nederland	11-01-2025
Datum laatste tenaamstelling	11-01-2025
Bekijk vorige eigenaren	

4. Status

Terugroepactie	Nee
Verzekerd	Ja
Geïmporteerd	Ja
Geëxporteerd	Nee
Taxi	Nee

[Ontdek land van herkomst](#)[Goedkope brommobielverzekering](#)

5. Motor

Aantal cilinders	1
Cilinderinhoud	499 cm ³
Snelheid beperking	45 km/u

6. Brandstof #1

Brandstof-nummer	1
Brandstof	Diesel
Vermogen	6,00 kW (8 pk)
Geluidsniveau rijdend	76 dB(A)
Geluidsniveau stationair	86 dB(A)
Geluidsniveau toerental	2.250 dB(A)

7. Eigenschappen

Aantal zitplaatsen	2
Aantal wielen	4
Aantal deuren	2

8. Carrosserie

Categorie	L6
-----------	----

9. Afmetingen

Lengte	296 cm
Breedte	150 cm

Wielbasis	183 cm
-----------	--------

10. Massa

Leeg gewicht	418 kg
Rijklaar gewicht	425 kg
Technisch limiet massa	792 kg
Wettelijk limiet massa	792 kg