

# Snorfietsrapport (gratis versie)

## PIAGGIO C38

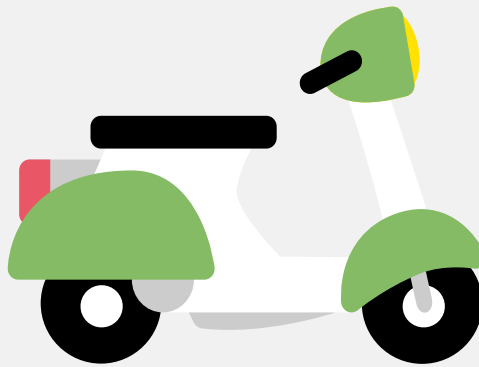

Het kenteken FT-339-B hoort bij een Piaggio C38. Deze snorfiets werd toegelaten op 27-06-2015. Het lege gewicht is 96 kg en de maximale toegestane massa is 290 kg.

### Inhoudsopgave

<u>1. Algemeen</u>	<u>6. Brandstof #1</u>
<u>2. Uiterlijk</u>	<u>7. Eigenschappen</u>
<u>3. Historie</u>	<u>8. Carrosserie</u>
<u>4. Status</u>	<u>9. Afmetingen</u>
<u>5. Motor</u>	<u>10. Massa</u>

## 1. Algemeen

Merk	Piaggio
Model	C38
Handelsbenaming	C38
Type	C38
Variant	4
Uitvoering	00
Typegoedkeuringsnummer	E3*92/61*0125*12
Fabrikant	Piaggio & C. S.p.a.
<a href="#">Bekijk volledig snorfietsrapport</a>	

## 2. Uiterlijk

Soort	Snorfiets
-------	-----------

## 3. Historie

Datum eerste toelating	27-06-2015
Datum afgifte Nederland	27-06-2015
Datum laatste tenaamstelling	20-06-2022
<a href="#">Bekijk vorige eigenaren</a>	

## 4. Status

Terugroepactie	Nee
Verzekerd	Ja
Geïmporteerd	Nee
Geëxporteerd	Nee
Taxi	Nee

Goedkope snorfietsverzekering

## 5. Motor

Motorcode	C384M
Aantal cilinders	1
Cilinderinhoud	49 cm <sup>3</sup>
Snelheid beperking	25 km/u

## 6. Brandstof #1

Brandstof-nummer	1
Brandstof	Benzine
Vermogen	1,00 kW (1 pk)
Geluidsniveau stationair	77 dB(A)
Geluidsniveau toerental	2.625 dB(A)

## 7. Eigenschappen

Aantal wielen	2
---------------	---

## 8. Carrosserie

Categorie	L1
Categorie toevoeging	E
Plaats chasisnummer	R. tegen frameplaat onder zadel

## 9. Afmetingen

Wielbasis	129 cm
-----------	--------

## 10. Massa

Leeg gewicht	96 kg
--------------	-------

Rijklaar gewicht	103 kg
Technisch limiet massa	290 kg
Wettelijk limiet massa	290 kg