

Brommobielrapport (gratis versie)

LIGIER MYLI

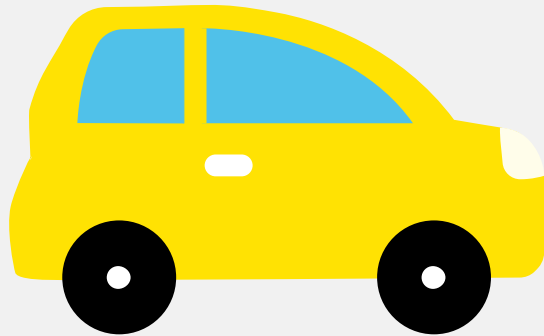

Het kenteken FSG-20-L hoort bij een Ligier Myli. Deze brommobiel werd toegelaten op 11-06-2024. Het lege gewicht is 368 kg.

Inhoudsopgave

1. Algemeen	6. Brandstof #1
2. Uiterlijk	7. Eigenschappen
3. Historie	8. Carrosserie
4. Status	9. Afmetingen
5. Motor	10. Massa

1. Algemeen

Merk	Ligier
Model	Myli
Handelsbenaming	Myli
Type	PFC22B3
Variant	BE
Uitvoering	3A
Typegoedkeuringsnummer	E2*168/2013*00037*00
Bekijk volledig brommobielrapport	
Verkoop je brommobiel zonder gedoe	

2. Uiterlijk

Soort	Brommobiel
-------	------------

3. Historie

Datum eerste toelating	11-06-2024
Datum afgifte Nederland	11-06-2024
Datum laatste tenaamstelling	07-08-2024
Bekijk vorige eigenaren	

4. Status

Terugroepactie	Nee
Verzekerd	Ja
Geïmporteerd	Nee
Geëxporteerd	Nee
Taxi	Nee

Goedkope brommobielverzekering

5. Motor

Snelheid beperking	45 km/u
--------------------	---------

6. Brandstof #1

Brandstof-nummer	1
Brandstof	Elektriciteit
Elektrisch vermogen over 15 minuten	5,60 kW (8 pk)

7. Eigenschappen

Aantal zitplaatsen	2
Aantal wielen	4

8. Carrosserie

Categorie	L6
-----------	----

9. Afmetingen

Lengte	296 cm
Breedte	150 cm
Wielbasis	183 cm

10. Massa

Leeg gewicht	368 kg
Rijklaar gewicht	375 kg