

# Brommobielrapport (gratis versie)

## MARSHELL STAR-CAPELLA 48-2-LSV

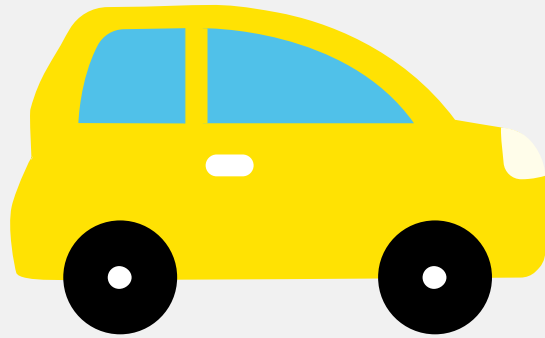

Het kenteken FRX-67-H hoort bij een Marshall Star-capella 48-2-lsv. Deze brommobiel werd toegelaten op 09-04-2024. Het lege gewicht is 368 kg.

### Inhoudsopgave

<a href="#">1. Algemeen</a>	<a href="#">6. Brandstof #1</a>
<a href="#">2. Uiterlijk</a>	<a href="#">7. Eigenschappen</a>
<a href="#">3. Historie</a>	<a href="#">8. Carrosserie</a>
<a href="#">4. Status</a>	<a href="#">9. Afmetingen</a>
<a href="#">5. Motor</a>	<a href="#">10. Massa</a>

## 1. Algemeen

Merk	Marshell
Model	Star-capella 48-2-lsv
Handelsbenaming	Star-capella 48-2-lsv
Type	DG-LSV2-2
Variant	0
Uitvoering	0
Typegoedkeuringsnummer	E13*168/2013*00395*02
Fabrikant	Guangdong Marshell Electric Vehicle Co.
<a href="#">Bekijk volledig brommobielrapport</a>	

## 2. Uiterlijk

Soort	Brommobiel
-------	------------

## 3. Historie

Datum eerste toelating	09-04-2024
Datum afgifte Nederland	09-04-2024
Datum laatste tenaamstelling	09-04-2024
<a href="#">Bekijk vorige eigenaren</a>	

## 4. Status

Terugroepactie	Nee
Verzekerd	Ja
Geïmporteerd	Nee
Geëxporteerd	Nee
Taxi	Nee

## Goedkope brommobielverzekering

## 5. Motor

Motorcode	AQHT4-4003B
Snelheid beperking	30 km/u
Versnellingsbak	Automaat

## 6. Brandstof #1

Brandstof-nummer	1
Brandstof	Elektriciteit
Nominaal continu elektrisch vermogen	4,00 kW (5 pk)
Milieuklasse licht	Regulation (eu) No 134/2014

## 7. Eigenschappen

Aantal zitplaatsen	2
Aantal wielen	4

## 8. Carrosserie

Categorie	L6
-----------	----

## 9. Afmetingen

Lengte	252 cm
Breedte	121 cm
Wielbasis	167 cm

## 10. Massa

Leeg gewicht	368 kg
Rijklaar gewicht	375 kg