

Brommobielrapport (gratis versie)

LIGIER XTOO MAX

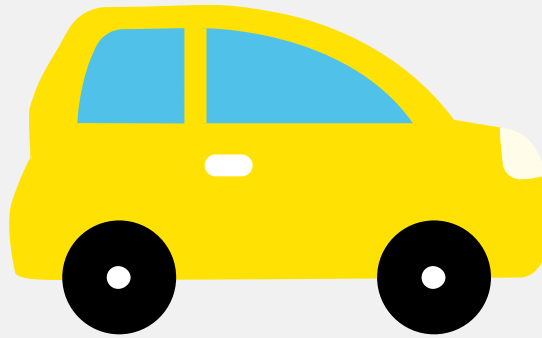

Het kenteken FP-838-J hoort bij een Ligier Xtoo Max. Deze brommobiel werd toegelaten op 30-01-2008. Het lege gewicht is 349 kg en de maximale toegestane massa is 671 kg.

Inhoudsopgave

<u>1. Algemeen</u>	<u>6. Brandstof #1</u>
<u>2. Uiterlijk</u>	<u>7. Eigenschappen</u>
<u>3. Historie</u>	<u>8. Carrosserie</u>
<u>4. Status</u>	<u>9. Afmetingen</u>
<u>5. Motor</u>	<u>10. Massa</u>

1. Algemeen

Merk	Ligier
Model	Xtoo Max
Handelsbenaming	Xtoo Max
Type	JS32FD
Variant	N/A
Uitvoering	1
Typegoedkeuringsnummer	E13*2002/24*0113*01
Fabrikant	Ligier Automobiles S.a.s.
Bekijk volledig brommobielrapport	

2. Uiterlijk

Soort	Brommobiel
-------	------------

3. Historie

Datum eerste toelating	30-01-2008
Datum afgifte Nederland	30-01-2008
Datum laatste tenaamstelling	27-03-2023
Bekijk vorige eigenaren	

4. Status

Terugroepactie	Nee
Verzekerd	Ja
Geïmporteerd	Nee
Geëxporteerd	Nee
Taxi	Nee

Goedkope brommobielverzekering

5. Motor

Motorcode	LDW502/M3
Aantal cilinders	2
Cilinderinhoud	505 cm ³
Snelheid beperking	45 km/u

6. Brandstof #1

Brandstof-nummer	1
Brandstof	Diesel
Vermogen	4,00 kW (5 pk)
Geluidsniveau stationair	80 dB(A)
Geluidsniveau toerental	2.250 dB(A)

7. Eigenschappen

Aantal zitplaatsen	2
Aantal wielen	4

8. Carrosserie

Categorie	L6
Categorie toevoeging	E
Plaats chassisnummer	R. tegen framebuis onder motorkap

9. Afmetingen

Wielbasis	193 cm
-----------	--------

10. Massa

Leeg gewicht	349 kg
Rijklaar gewicht	396 kg
Technisch limiet massa	671 kg
Wettelijk limiet massa	671 kg