

Brommobielrapport (gratis versie)

LIGIER JS50

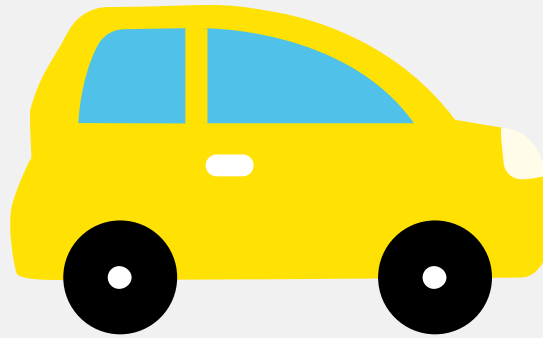

Het kenteken FKX-29-S hoort bij een Ligier Js50. Deze brommobiel werd toegelaten op 11-12-2014. Het lege gewicht is 345 kg en de maximale toegestane massa is 675 kg.

Inhoudsopgave

1. Algemeen	6. Brandstof #1
2. Uiterlijk	7. Eigenschappen
3. Historie	8. Carrosserie
4. Status	9. Afmetingen
5. Motor	10. Massa

1. Algemeen

Merk	Ligier
Model	Js50
Handelsbenaming	Js50
Type	JS50B1
Variant	CL
Uitvoering	R2
Typegoedkeuringsnummer	E13*2002/24*0608*01
Fabrikant	Ligier Group
Bekijk volledig brommobielrapport	

2. Uiterlijk

Soort	Brommobiel
-------	------------

3. Historie

Datum eerste toelating	11-12-2014
Datum afgifte Nederland	10-08-2022
Bekijk vorige eigenaren	

4. Status

Terugroepactie	Nee
Verzekerd	Nee
Geïmporteerd	Ja
Geëxporteerd	Ja
Taxi	Nee
Ontdek land van herkomst	

Goedkope brommobielverzekering

5. Motor

Motorcode	LDW502/M3
Aantal cilinders	2
Cilinderinhoud	505 cm ³
Snelheid beperking	45 km/u

6. Brandstof #1

Brandstof-nummer	1
Brandstof	Diesel
Vermogen	4,00 kW (5 pk)
Geluidsniveau stationair	86 dB(A)
Geluidsniveau toerental	2.250 dB(A)

7. Eigenschappen

Aantal zitplaatsen	2
Aantal wielen	4

8. Carrosserie

Categorie	L6
Categorie toevoeging	E
Plaats chassisnummer	R. by voorzitting

9. Afmetingen

Wielbasis	183 cm
-----------	--------

10. Massa

Leeg gewicht	345 kg
Rijklaar gewicht	400 kg
Technisch limiet massa	675 kg
Wettelijk limiet massa	675 kg