

Brommobielrapport (gratis versie)

AIXAM K2

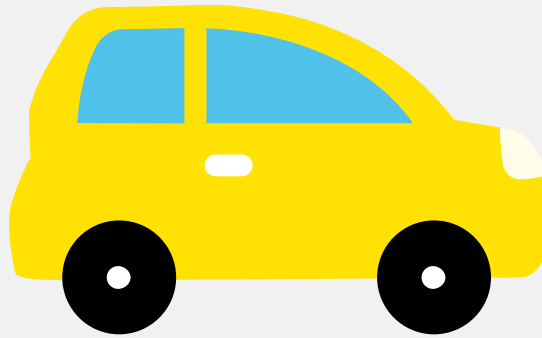

Het kenteken FK-580-T hoort bij een Aixam K2. Deze brommobiel werd toegelaten op 16-08-2007. Het lege gewicht is 350 kg en de maximale toegestane massa is 640 kg.

Inhoudsopgave

<u>1. Algemeen</u>	<u>6. Brandstof #1</u>
<u>2. Uiterlijk</u>	<u>7. Eigenschappen</u>
<u>3. Historie</u>	<u>8. Carrosserie</u>
<u>4. Status</u>	<u>9. Afmetingen</u>
<u>5. Motor</u>	<u>10. Massa</u>

1. Algemeen

Merk	Aixam
Model	K2
Handelsbenaming	K2
Type	K2
Variant	4V
Uitvoering	BA
Typegoedkeuringsnummer	E2*2002/24*0022*00
Fabrikant	Aixam-mega
Bekijk volledig brommobielrapport	

2. Uiterlijk

Soort	Brommobiel
-------	------------

3. Historie

Datum eerste toelating	16-08-2007
Datum afgifte Nederland	16-08-2007
Bekijk vorige eigenaren	

4. Status

Terugroepactie	Nee
Verzekerd	Nee
Geïmporteerd	Nee
Geëxporteerd	Ja
Taxi	Nee
Goedkope brommobielverzekering	

5. Motor

Motorcode	Z402
Aantal cilinders	2
Cilinderinhoud	400 cm ³
Topsnelheid	45 km/u
Snelheid beperking	45 km/u

6. Brandstof #1

Brandstof-nummer	1
Brandstof	Diesel
Vermogen	4,00 kW (5 pk)
Geluidsniveau stationair	79 dB(A)
Geluidsniveau toerental	2.400 dB(A)

7. Eigenschappen

Aantal zitplaatsen	2
Aantal wielen	4

8. Carrosserie

Categorie	L6
Categorie toevoeging	E
Plaats chassisnummer	R. tegen balk onder voorzitting

9. Afmetingen

Wielbasis	196 cm
-----------	--------

10. Massa

Leeg gewicht	350 kg
--------------	--------

Rijklaar gewicht	380 kg
Technisch limiet massa	640 kg
Wettelijk limiet massa	640 kg