

Brommobielrapport (gratis versie)

LIGIER JS50

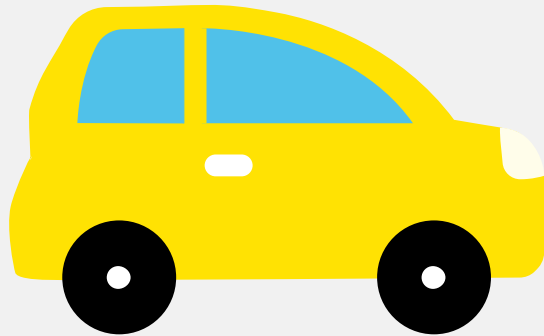

Het kenteken FGP-82-G hoort bij een Ligier Js50. Deze brommobiel werd toegelaten op 23-08-2021. Het lege gewicht is 413 kg en de maximale toegestane massa is 787 kg.

Inhoudsopgave

1. Algemeen	6. Brandstof #1
2. Uiterlijk	7. Eigenschappen
3. Historie	8. Carrosserie
4. Status	9. Afmetingen
5. Motor	10. Massa

1. Algemeen

Merk	Ligier
Model	Js50
Handelsbenaming	Js50
Type	JS56B2
Variant	SR
Uitvoering	R2
Typegoedkeuringsnummer	E13*168/2013*00257*06
Fabrikant	Ligier Group S.a.s.
Bekijk volledig brommobielrapport	

2. Uiterlijk

Soort	Brommobiel
-------	------------

3. Historie

Datum eerste toelating	23-08-2021
Datum afgifte Nederland	23-08-2021
Datum laatste tenaamstelling	05-09-2023
Bekijk vorige eigenaren	

4. Status

Terugroepactie	Nee
Verzekerd	Ja
Geïmporteerd	Nee
Geëxporteerd	Nee
Taxi	Nee

Goedkope brommobielverzekering

5. Motor

Motorcode	LDW492-E4
Aantal cilinders	2
Cilinderinhoud	478 cm ³
Snelheid beperking	45 km/u
Versnellingsbak	Continu variabele transmissie

6. Brandstof #1

Brandstof-nummer	1
Brandstof	Diesel
Vermogen	6,00 kW (8 pk)
Milieuklasse licht	134/2014/ue*2018/295/ue
Uitstoot deeltjes licht NEDC	0.046 g/km
Roetuitstoot NEDC	0.17 g/km
Geluidsniveau rijdend	69 dB(A)
Geluidsniveau stationair	80 dB(A)
Geluidsniveau toerental	2.400 dB(A)

7. Eigenschappen

Aantal zitplaatsen	2
Aantal wielen	4
Aantal deuren	2

8. Carrosserie

Categorie	L6
-----------	----

Categorie toevoeging

E

9. Afmetingen

Lengte	289 cm
Breedte	150 cm
Wielbasis	183 cm

10. Massa

Leeg gewicht	413 kg
Rijklaar gewicht	420 kg
Technisch limiet massa	787 kg
Wettelijk limiet massa	787 kg