

Autorapport (gratis versie)

HONDA CIVIC 3D 1.3 DX U9

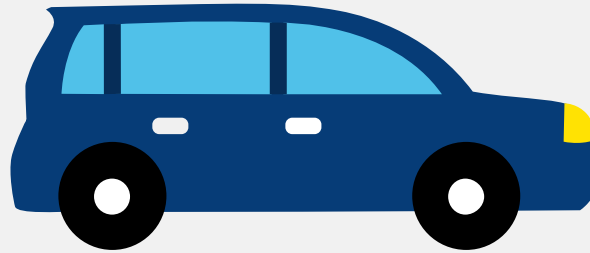

Het kenteken FD-VP-69 hoort bij een Honda Civic 3d 1.3 Dx U9. Deze auto (hatchback) werd toegelaten op 01-06-1992. De APK is geldig tot 08-09-2021. Het lege gewicht is 910 kg en de maximale toegestane massa is 1.370 kg.

Inhoudsopgave

| | |
|----------------------------------|--------------------------------|
| 1. Algemeen | 8. Carrosserie |
| 2. Uiterlijk | 9. Afmetingen |
| 3. Historie | 10. Massa |
| 4. Status | 11. Trekkraft |
| 5. Motor | 12. As #1 |
| 6. Brandstof #1 | 13. As #2 |
| 7. Eigenschappen | |

1. Algemeen

| | |
|---|--------------------|
| Merk | Honda |
| Model | Civic 3d 1.3 Dx U9 |
| Handelsbenaming | Civic 3d 1.3 Dx U9 |
| Bekijk volledig autorapport | |
| Verkoop uw auto | |

2. Uiterlijk

| | |
|--------------------------------------|-----------|
| Soort | Auto |
| Inrichting | Hatchback |
| Kleur | Wit |
| Check schadeverleden | |

3. Historie

| | |
|---|------------|
| Datum eerste toelating | 01-06-1992 |
| Datum afgifte Nederland | 01-06-1992 |
| Datum laatste tenaamstelling | 25-04-2020 |
| APK vervaldatum | 08-09-2021 |
| Bekijk vorige eigenaren | |
| Controleer APK-historie | |

4. Status

| | |
|----------------|-----|
| Terugroepactie | Nee |
| Verzekerd | Nee |
| Geïmporteerd | Nee |
| Geëxporteerd | Nee |

| | |
|------|-----|
| Taxi | Nee |
|------|-----|

Goedkope autoverzekering

5. Motor

| | |
|------------------|-----------------------|
| Aantal cilinders | 4 |
| Cilinderinhoud | 1.343 cm ³ |

Controleer kilometerstand

6. Brandstof #1

| | |
|--------------------------|------------------|
| Brandstof-nummer | 1 |
| Brandstof | Benzine |
| Emissieklasse | 0 |
| Vermogen | 55,00 kW (75 pk) |
| Geluidsniveau stationair | 86 dB(A) |
| Geluidsniveau toerental | 4.725 dB(A) |

7. Eigenschappen

| | |
|---------------|---|
| Aantal wielen | 4 |
| Aantal deuren | 2 |

8. Carrosserie

| | |
|----------------------|-----------------------------------|
| Carrosserie-nummer | 1 |
| Categorie | M1 |
| Type | AB |
| Type omschrijving | Hatchback |
| Plaats chassisnummer | R. tegen schutbord onder motorkap |

9. Afmetingen

| | |
|-----------|--------|
| Wielbasis | 257 cm |
|-----------|--------|

10. Massa

| | |
|-----------------------------|----------|
| Leeg gewicht | 910 kg |
| Rijklaar gewicht | 1.010 kg |
| Technisch limiet massa | 1.370 kg |
| Wettelijk limiet massa | 1.370 kg |
| Maximum massa samenstelling | 2.070 kg |

11. Trekkraft

| | |
|-------------------------------|--------|
| Maximaal trekgewicht ongeremd | 450 kg |
| Maximaal trekgewicht geremd | 700 kg |

12. As #1

| | |
|------------------|--------|
| As-nummer | 1 |
| Plaatscode | Voor |
| Wettelijk limiet | 720 kg |
| Spoorbreedte | 148 cm |

13. As #2

| | |
|------------------|--------|
| As-nummer | 2 |
| Plaatscode | Achter |
| Wettelijk limiet | 700 kg |
| Spoorbreedte | 147 cm |