

Brommobielrapport (gratis versie)

LIGIER PROFESSIONAL FLEX

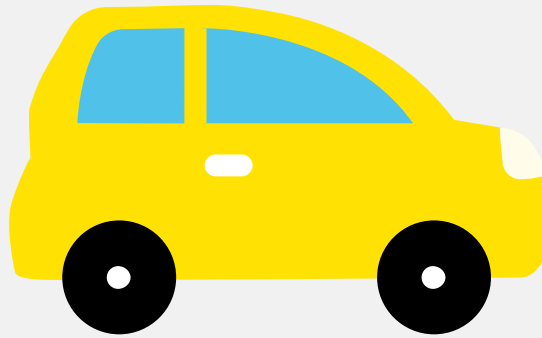

Het kenteken F-489-PG hoort bij een Ligier Professional Flex. Deze brommobiel werd toegelaten op 03-06-2013. Het lege gewicht is 350 kg en de maximale toegestane massa is 755 kg.

Inhoudsopgave

<u>1. Algemeen</u>	<u>6. Brandstof #1</u>
<u>2. Uiterlijk</u>	<u>7. Eigenschappen</u>
<u>3. Historie</u>	<u>8. Carrosserie</u>
<u>4. Status</u>	<u>9. Afmetingen</u>
<u>5. Motor</u>	<u>10. Massa</u>

1. Algemeen

Merk	Ligier Professional
Model	Flex
Handelsbenaming	Flex
Type	JS48TA3
Variant	FMX
Uitvoering	1
Typegoedkeuringsnummer	E13*2002/24*0560*00
Fabrikant	Automobiles Ligier
Bekijk volledig brommobielrapport	

2. Uiterlijk

Soort	Brommobiel
-------	------------

3. Historie

Datum eerste toelating	03-06-2013
Datum afgifte Nederland	03-06-2013
Datum laatste tenaamstelling	27-02-2024
Bekijk vorige eigenaren	

4. Status

Terugroepactie	Nee
Verzekerd	Nee
Geïmporteerd	Nee
Geëxporteerd	Nee
Taxi	Nee

Goedkope brommobielverzekering

5. Motor

Motorcode	LDW502/M3
Aantal cilinders	2
Cilinderinhoud	505 cm ³
Snelheid beperking	45 km/u

6. Brandstof #1

Brandstof-nummer	1
Brandstof	Diesel
Vermogen	4,00 kW (5 pk)
Geluidsniveau stationair	85 dB(A)
Geluidsniveau toerental	2.250 dB(A)

7. Eigenschappen

Aantal zitplaatsen	2
Aantal wielen	4

8. Carrosserie

Categorie	L6
Categorie toevoeging	E
Plaats chassisnummer	R. bodemplaat v. voorzitting

9. Afmetingen

Wielbasis	240 cm
-----------	--------

10. Massa

Leeg gewicht	350 kg
Rijklaar gewicht	480 kg
Technisch limiet massa	755 kg
Wettelijk limiet massa	755 kg