

Snorfietsrapport (gratis versie)

QWIC EMOTO STREET CITY

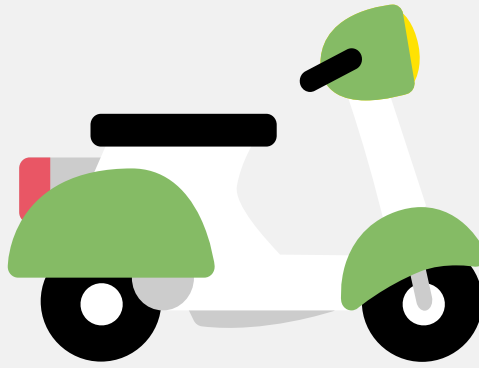

Het kenteken F-388-LR hoort bij een Qwic Emoto Street City. Deze snorfiets werd toegelaten op 23-01-2014. Het lege gewicht is 150 kg en de maximale toegestane massa is 300 kg.

Inhoudsopgave

<u>1. Algemeen</u>	<u>6. Brandstof #1</u>
<u>2. Uiterlijk</u>	<u>7. Eigenschappen</u>
<u>3. Historie</u>	<u>8. Carrosserie</u>
<u>4. Status</u>	<u>9. Afmetingen</u>
<u>5. Motor</u>	<u>10. Massa</u>

1. Algemeen

Merk	Qwic
Model	Emoto Street City
Handelsbenaming	Emoto Street City
Type	QW2000SC
Variant	A
Uitvoering	QW2000SC-6035PB25
Typegoedkeuringsnummer	E13*2002/24*0451*00
Fabrikant	Jiangsu Aima Manufacturing & Technology Co., Ltd.
Bekijk volledig snorfietsrapport	

2. Uiterlijk

Soort	Snorfiets
-------	-----------

3. Historie

Datum eerste toelating	23-01-2014
Datum afgifte Nederland	23-01-2014
Datum laatste tenaamstelling	23-01-2014
Bekijk vorige eigenaren	

4. Status

Terugroepactie	Nee
Verzekerd	Ja
Geïmporteerd	Nee
Geëxporteerd	Nee

Taxi	Nee
------	-----

Goedkope snorfietsverzekering

5. Motor

Motorcode	60V2000W
Topsnelheid	25 km/u
Snelheid beperking	25 km/u

6. Brandstof #1

Brandstof-nummer	1
Brandstof	Elektriciteit
Nominaal continu elektrisch vermogen	2,00 kW (3 pk)

7. Eigenschappen

Aantal zitplaatsen	2
Aantal wielen	2

8. Carrosserie

Categorie	L1
Categorie toevoeging	E
Plaats chassisnummer	R. frame onder balhoofd

9. Afmetingen

Wielbasis	130 cm
-----------	--------

10. Massa

Leeg gewicht	150 kg
Rijklaar gewicht	150 kg

Technisch limiet massa	300 kg
------------------------	--------

Wettelijk limiet massa	300 kg
------------------------	--------