

Snorfietsrapport (gratis versie)

DERBI BOULEVARD 50

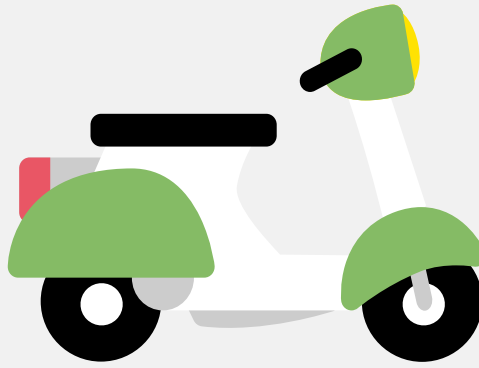

Het kenteken F-217-LN hoort bij een Derbi Boulevard 50. Deze snorfiets werd toegelaten op 05-06-2014. Het lege gewicht is 105 kg en de maximale toegestane massa is 295 kg.

Inhoudsopgave

| | |
|------------------------------|----------------------------------|
| 1. Algemeen | 6. Brandstof #1 |
| 2. Uiterlijk | 7. Eigenschappen |
| 3. Historie | 8. Carrosserie |
| 4. Status | 9. Afmetingen |
| 5. Motor | 10. Massa |

1. Algemeen

| | |
|---|--------------------|
| Merk | Derbi |
| Model | Boulevard 50 |
| Handelsbenaming | Boulevard 50 |
| Type | BR |
| Variant | 3C |
| Uitvoering | 1A |
| Typegoedkeuringsnummer | E9*2002/24*0329*00 |
| Bekijk volledig snorfietsrapport | |
| Verkoop je snorfiets zonder gedoe | |

2. Uiterlijk

| | |
|-------|-----------|
| Soort | Snorfiets |
|-------|-----------|

3. Historie

| | |
|---|------------|
| Datum eerste toelating | 05-06-2014 |
| Datum afgifte Nederland | 05-06-2014 |
| Datum laatste tenaamstelling | 06-02-2026 |
| Bekijk vorige eigenaren | |

4. Status

| | |
|----------------|-----|
| Terugroepactie | Nee |
| Verzekerd | Ja |
| Geïmporteerd | Nee |
| Geëxporteerd | Nee |
| Taxi | Nee |

Goedkope snorfietsverzekering

5. Motor

| | |
|--------------------|--------------------|
| Aantal cilinders | 1 |
| Cilinderinhoud | 50 cm ³ |
| Snelheid beperking | 25 km/u |

6. Brandstof #1

| | |
|--------------------------|----------------|
| Brandstof-nummer | 1 |
| Brandstof | Benzine |
| Vermogen | 1,62 kW (2 pk) |
| Geluidsniveau stationair | 73 dB(A) |
| Geluidsniveau toerental | 2.750 dB(A) |

7. Eigenschappen

| | |
|--------------------|---|
| Aantal zitplaatsen | 2 |
| Aantal wielen | 2 |

8. Carrosserie

| | |
|----------------------|---------------------------|
| Categorie | L1 |
| Plaats chassisnummer | R. frame onder bodemplaat |

9. Afmetingen

| | |
|-----------|--------|
| Wielbasis | 134 cm |
|-----------|--------|

10. Massa

| | |
|------------------|--------|
| Leeg gewicht | 105 kg |
| Rijklaar gewicht | 111 kg |

| | |
|------------------------|--------|
| Technisch limiet massa | 295 kg |
| Wettelijk limiet massa | 295 kg |