

Brommobielrapport (gratis versie)

MEGA N/A

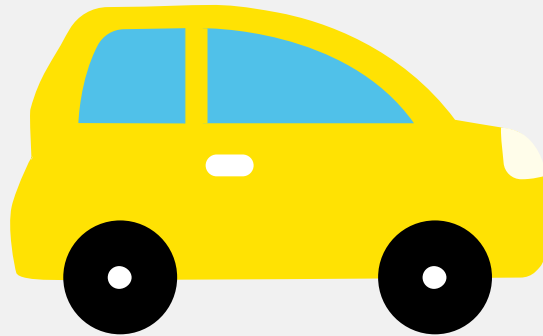

Het kenteken F-034-PF hoort bij een Mega N/a. Deze brommobiel werd toegelaten op 31-05-2013. Het lege gewicht is 350 kg en de maximale toegestane massa is 655 kg.

Inhoudsopgave

1. Algemeen	6. Brandstof #1
2. Uiterlijk	7. Eigenschappen
3. Historie	8. Carrosserie
4. Status	9. Afmetingen
5. Motor	10. Massa

1. Algemeen

Merk	Mega
Model	N/a
Handelsbenaming	N/a
Type	N
Variant	94V
Uitvoering	BA
Typegoedkeuringsnummer	E2*2002/24*0025*02
Fabrikant	Aixam-mega
Bekijk volledig brommobielrapport	

2. Uiterlijk

Soort	Brommobiel
-------	------------

3. Historie

Datum eerste toelating	31-05-2013
Datum afgifte Nederland	31-05-2013
Datum laatste tenaamstelling	05-03-2016
Bekijk vorige eigenaren	

4. Status

Terugroepactie	Nee
Verzekerd	Ja
Geïmporteerd	Nee
Geëxporteerd	Nee
Taxi	Nee

Goedkope brommobielverzekering

5. Motor

Motorcode	Z402
Aantal cilinders	2
Cilinderinhoud	400 cm ³
Snelheid beperking	45 km/u

6. Brandstof #1

Brandstof-nummer	1
Brandstof	Diesel
Vermogen	4,00 kW (5 pk)
Geluidsniveau stationair	78 dB(A)
Geluidsniveau toerental	2.400 dB(A)

7. Eigenschappen

Aantal zitplaatsen	2
Aantal wielen	4

8. Carrosserie

Categorie	L6
Categorie toevoeging	E
Plaats chassisnummer	R. tegen balk v. achteras

9. Afmetingen

Wielbasis	233 cm
-----------	--------

10. Massa

Leeg gewicht	350 kg
Rijklaar gewicht	380 kg
Technisch limiet massa	655 kg
Wettelijk limiet massa	655 kg