

Snorfietsrapport (gratis versie)

WLIE MAPLE

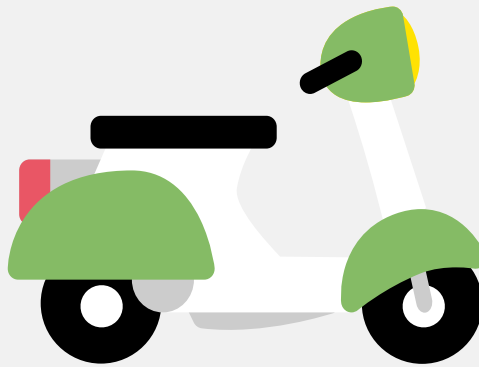

Het kenteken DZL-12-P hoort bij een Wlie Maple. Deze snorfiets werd toegelaten op 14-05-2020. Het lege gewicht is 86 kg.

Inhoudsopgave

<u>1. Algemeen</u>	<u>6. Brandstof #1</u>
<u>2. Uiterlijk</u>	<u>7. Eigenschappen</u>
<u>3. Historie</u>	<u>8. Carrosserie</u>
<u>4. Status</u>	<u>9. Afmetingen</u>
<u>5. Motor</u>	<u>10. Massa</u>

1. Algemeen

Merk	Wlie
Model	Maple
Handelsbenaming	Maple
Type	TY50QT-K
Variant	TY50QT-K
Uitvoering	TY50QT-K-01
Typegoedkeuringsnummer	E11*168/2013*00290*03
Bekijk volledig snorfietsrapport	
Verkoop je snorfiets zonder gedoe	

2. Uiterlijk

Soort	Snorfiets
-------	-----------

3. Historie

Datum eerste toelating	14-05-2020
Datum afgifte Nederland	14-05-2020
Datum laatste tenaamstelling	08-10-2020
Bekijk vorige eigenaren	

4. Status

Terugroepactie	Nee
Verzekerd	Ja
Geïmporteerd	Nee
Geëxporteerd	Nee
Taxi	Nee

Goedkope snorfietsverzekering

5. Motor

Aantal cilinders	1
Cilinderinhoud	50 cm ³
Snelheid beperking	25 km/u

6. Brandstof #1

Brandstof-nummer	1
Brandstof	Benzine
Vermogen	1,60 kW (2 pk)
Milieuklasse licht	(eu) No 134/2014
Geluidsniveau rijdend	65 dB(A)
Geluidsniveau stationair	80 dB(A)
Geluidsniveau toerental	2.750 dB(A)

7. Eigenschappen

Aantal zitplaatsen	2
Aantal wielen	2

8. Carrosserie

Categorie	L1
-----------	----

9. Afmetingen

Lengte	189 cm
Breedte	67 cm
Wielbasis	133 cm

10. Massa

Leeg gewicht	86 kg
Rijklaar gewicht	93 kg