

Autorapport

VOLKSWAGEN KARMANN GHIA

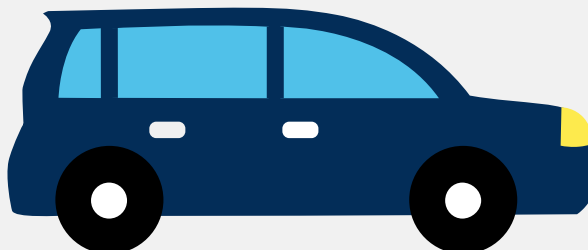

Het kenteken DZ-70-45 hoort bij een Volkswagen Karmann Ghia. Deze auto (coupe) werd toegelaten op 15-09-1959. Het lege gewicht is 800 kg en de maximale toegestane massa is 1.110 kg.

Inhoudsopgave

<u>1. Algemeen</u>	<u>7. Eigenschappen</u>
<u>2. Uiterlijk</u>	<u>8. Carrosserie</u>
<u>3. Historie</u>	<u>9. Afmetingen</u>
<u>4. Status</u>	<u>10. Massa</u>
<u>5. Motor</u>	<u>11. As #1</u>
<u>6. Brandstof #1</u>	<u>12. As #2</u>

1. Algemeen

Merk	Volkswagen
Model	Karmann Ghia
Handelsbenaming	Karmann Ghia
Bekijk volledig autorapport	
Verkoop uw auto	

2. Uiterlijk

Vorm	Auto
Soort	Personenauto
Inrichting	Coupe
Kleur	Grijs
Check schadeverleden	
Laat schade repareren	

3. Historie

Datum eerste toelating	15-09-1959
Datum afgifte Nederland	21-01-2019
Datum laatste tenaamstelling	21-01-2019
Bekijk vorige eigenaren	

4. Status

Terugroepactie	Nee
Verzekerd	Ja
Geïmporteerd	Ja
Geëxporteerd	Nee

Taxi	Nee
------	-----

[Controleer APK-historie](#)[Vind de goedkoopste verzekering](#)

5. Motor

Aantal cilinders	4
------------------	---

Cilinderinhoud	1.300 cm ³
----------------	-----------------------

[Controleer kilometerstand](#)[Bekijk onderdelen van deze auto](#)

6. Brandstof #1

Brandstof-nummer	1
------------------	---

Brandstof	Benzine
-----------	---------

Vermogen	29.00 kW (39 pk)
----------	------------------

7. Eigenschappen

Aantal zitplaatsen	4
--------------------	---

Aantal wielen	4
---------------	---

Aantal deuren	2
---------------	---

[Vind de goedkoopste banden](#)

8. Carrosserie

Carrosserie-nummer	1
--------------------	---

Categorie	M1
-----------	----

Type	AD
------	----

Type omschrijving	Coupe
-------------------	-------

Plaats chassisnummer	Centrale balk onder achterzitting
----------------------	-----------------------------------

9. Afmetingen

Wielbasis	240 cm
-----------	--------

10. Massa

Leeg gewicht	800 kg
Rijklaar gewicht	900 kg
Technisch limiet massa	1.110 kg
Wettelijk limiet massa	1.110 kg

11. As #1

As-nummer	1
Plaatscode	Voor
Wettelijk limiet	450 kg
Spoorbreedte	125 cm

12. As #2

As-nummer	2
Plaatscode	Achter
Wettelijk limiet	660 kg
Spoorbreedte	127 cm