

Autorapport (gratis versie)

CHRYSLER LEBARON CONVERTIBLE GTC 2.2 TURBO U9

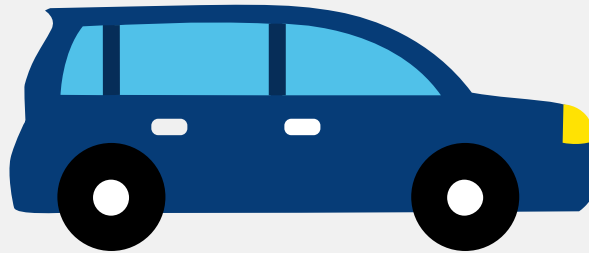

Het kenteken DX-HS-82 hoort bij een Chrysler Lebaron Convertible Gtc 2.2 Turbo U9. Deze auto (cabriolet) werd toegelaten op 30-06-1989. De APK is geldig tot 07-04-2016. Het lege gewicht is 1.375 kg en de maximale toegestane massa is 1.815 kg.

Inhoudsopgave

1. Algemeen	8. Carrosserie
2. Uiterlijk	9. Afmetingen
3. Historie	10. Massa
4. Status	11. Trekkracht
5. Motor	12. As #1
6. Brandstof #1	13. As #2
7. Eigenschappen	

1. Algemeen

Merk	Chrysler
Model	Lebaron Convertible Gtc 2.2 Turbo U9
Handelsbenaming	Lebaron Convertible Gtc 2.2 Turbo U9
Bekijk volledig autorapport	
Verkoop je auto zonder stress	

2. Uiterlijk

Soort	Auto
Inrichting	Cabriolet
Kleur	Wit
Check schadeverleden	

3. Historie

Datum eerste toelating	30-06-1989
Datum afgifte Nederland	01-05-1992
Datum laatste tenaamstelling	29-07-2019
APK vervaldatum	07-04-2016
Bekijk vorige eigenaren	
Controleer APK-historie	

4. Status

Terugroepactie	Nee
Verzekerd	Nee
Geïmporteerd	Ja
Geëxporteerd	Nee

Taxi	Nee
------	-----

[Ontdek land van herkomst](#)[Goedkope autoverzekering](#)

5. Motor

Aantal cilinders	4
Cilinderinhoud	2.213 cm ³

[Controleer kilometerstand](#)

6. Brandstof #1

Brandstof-nummer	1
Brandstof	Benzine
Emissieklasse	0
Vermogen	130,00 kW (177 pk)
Geluidsniveau stationair	88 dB(A)
Geluidsniveau toerental	3.900 dB(A)

7. Eigenschappen

Aantal wielen	4
Aantal deuren	2

8. Carrosserie

Carrosserie-nummer	1
Categorie	M1
Type	AE
Type omschrijving	Cabriolet
Plaats chassisnummer	Op r. schroefveerkoker onder motorkap

9. Afmetingen

Wielbasis	255 cm
-----------	--------

10. Massa

Leeg gewicht	1.375 kg
Rijklaar gewicht	1.475 kg
Technisch limiet massa	1.815 kg
Wettelijk limiet massa	1.815 kg

11. Trekkracht

Maximaal trekgewicht ongeremd	687 kg
Maximaal trekgewicht geremd	1.200 kg

12. As #1

As-nummer	1
Plaatscode	Voor
Wettelijk limiet	1.035 kg
Spoorbreedte	145 cm

13. As #2

As-nummer	2
Plaatscode	Achter
Wettelijk limiet	825 kg
Spoorbreedte	144 cm