

Snorfietsrapport (gratis versie)

LYNX APS DIAVELO

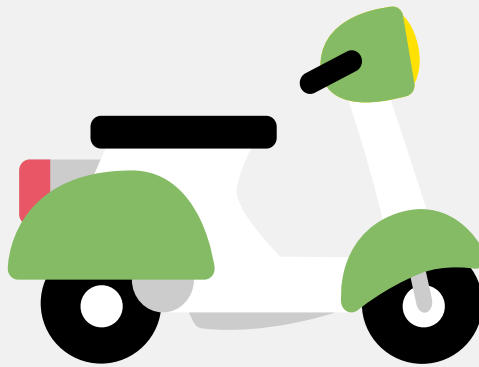

Het kenteken DRG-36-G hoort bij een Lynx Aps Diavelo. Deze snorfiets werd toegelaten op 31-08-2018. Het lege gewicht is 28 kg en de maximale toegestane massa is 200 kg.

Inhoudsopgave

1. Algemeen	6. Brandstof #1
2. Uiterlijk	7. Eigenschappen
3. Historie	8. Carrosserie
4. Status	9. Afmetingen
5. Motor	10. Massa

1. Algemeen

Merk	Lynx Aps
Model	Diavelo
Handelsbenaming	Diavelo
Type	SB/BD48-20A
Variant	N/A
Uitvoering	N/A
Typegoedkeuringsnummer	E24*2002/24*0187*00
Fabrikant	Lynx Aps
Bekijk volledig snorfietsrapport	

2. Uiterlijk

Soort	Snorfiets
-------	-----------

3. Historie

Datum eerste toelating	31-08-2018
Datum afgifte Nederland	31-08-2018
Datum laatste tenaamstelling	11-06-2022
Bekijk vorige eigenaren	

4. Status

Terugroepactie	Nee
Verzekerd	Ja
Geïmporteerd	Nee
Geëxporteerd	Nee
Taxi	Nee

Goedkope snorfietsverzekering

5. Motor

Motorcode	48CST-C22-6
Snelheid beperking	25 km/u

6. Brandstof #1

Brandstof-nummer	1
Brandstof	Elektriciteit
Nominaal continu elektrisch vermogen	0,50 kW (1 pk)

7. Eigenschappen

Aantal zitplaatsen	1
Aantal wielen	2

8. Carrosserie

Categorie	L1
Categorie toevoeging	E

9. Afmetingen

Wielbasis	114 cm
-----------	--------

10. Massa

Leeg gewicht	28 kg
Rijklaar gewicht	28 kg
Technisch limiet massa	200 kg
Wettelijk limiet massa	200 kg