

Autorapport (gratis versie)

BMW 2002

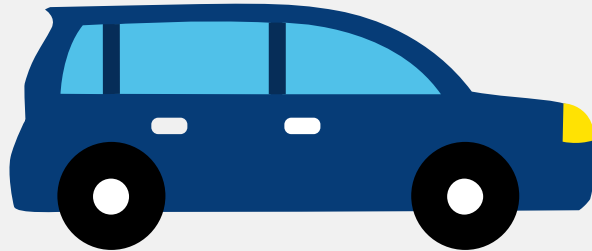

Het kenteken DR-78-98 hoort bij een Bmw 2002. Deze auto (sedan) werd toegelaten op 27-09-1972. Het lege gewicht is 1.000 kg en de maximale toegestane massa is 1.390 kg.

Inhoudsopgave

1. Algemeen	6. Eigenschappen
2. Uiterlijk	7. Carrosserie
3. Historie	8. Afmetingen
4. Status	9. Massa
5. Motor	

1. Algemeen

Merk	Bmw
Model	2002
Handelsbenaming	2002
Bekijk volledig autorapport	
Verkoop uw auto	

2. Uiterlijk

Soort	Auto
Inrichting	Sedan
Kleur	Blauw
Check schadeverleden	

3. Historie

Datum eerste toelating	27-09-1972
Datum afgifte Nederland	07-04-1998
Bekijk vorige eigenaren	

4. Status

Terugroepactie	Nee
Verzekerd	Nee
Geïmporteerd	Ja
Geëxporteerd	Ja
Taxi	Nee
Ontdek land van herkomst	
Goedkope autoverzekering	

5. Motor

Aantal cilinders	4
Cilinderinhoud	2.000 cm ³

6. Eigenschappen

Aantal zitplaatsen	2
Aantal wielen	4
Aantal deuren	2

7. Carrosserie

Categorie	M1
Plaats chassisnummer	Op r. voorwielscherm onder motorkap

8. Afmetingen

Wielbasis	250 cm
-----------	--------

9. Massa

Leeg gewicht	1.000 kg
Rijklaar gewicht	1.100 kg
Technisch limiet massa	1.390 kg
Wettelijk limiet massa	1.390 kg