

# Autorapport (gratis versie)

## VOLKSWAGEN KARMANN GHIA

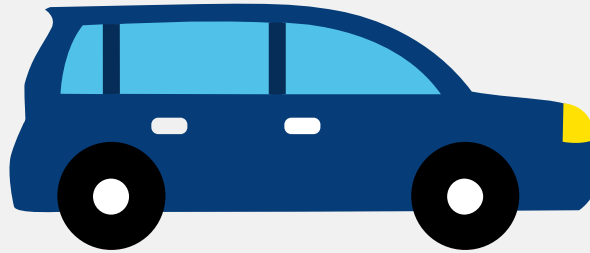

Het kenteken DR-65-60 hoort bij een Volkswagen Karmann Ghia. Deze auto werd toegelaten op 30-06-1970. Het lege gewicht is 880 kg.

### Inhoudsopgave

<u>1. Algemeen</u>	<u>7. Eigenschappen</u>
<u>2. Uiterlijk</u>	<u>8. Carrosserie</u>
<u>3. Historie</u>	<u>9. Afmetingen</u>
<u>4. Status</u>	<u>10. Massa</u>
<u>5. Motor</u>	<u>11. As #1</u>
<u>6. Brandstof #1</u>	<u>12. As #2</u>



## 1. Algemeen

Merk	Volkswagen
Model	Karmann Ghia
Handelsbenaming	Karmann Ghia
<a href="#">Bekijk volledig autorapport</a>	
<a href="#">Verkoop uw auto</a>	

## 2. Uiterlijk

Soort	Auto
Kleur	Wit
<a href="#">Check schadeverleden</a>	

## 3. Historie

Datum eerste toelating	30-06-1970
Datum afgifte Nederland	29-01-1998
Datum laatste tenaamstelling	31-05-2017
<a href="#">Bekijk vorige eigenaren</a>	

## 4. Status

Terugroepactie	Nee
Verzekerd	Ja
Geïmporteerd	Ja
Geëxporteerd	Nee
Taxi	Nee
<a href="#">Ontdek land van herkomst</a>	
<a href="#">Goedkope autoverzekering</a>	



## 5. Motor

Aantal cilinders	4
------------------	---

[Controleer kilometerstand](#)

## 6. Brandstof #1

Brandstof-nummer	1
------------------	---

Brandstof	Benzine
-----------	---------

Emissieklasse	0
---------------	---

## 7. Eigenschappen

Aantal wielen	4
---------------	---

Aantal deuren	2
---------------	---

## 8. Carrosserie

Categorie	M1
-----------	----

Plaats chassisnummer	Op centrale balk onder achterzitting
----------------------	--------------------------------------

## 9. Afmetingen

Wielbasis	240 cm
-----------	--------

## 10. Massa

Leeg gewicht	880 kg
--------------	--------

Rijklaar gewicht	980 kg
------------------	--------

## 11. As #1

As-nummer	1
-----------	---

Plaatscode	Voor
------------	------



## 12. As #2

As-nummer	2
Plaatscode	Achter