

Brommobielrapport (gratis versie)

JDM XHEOS

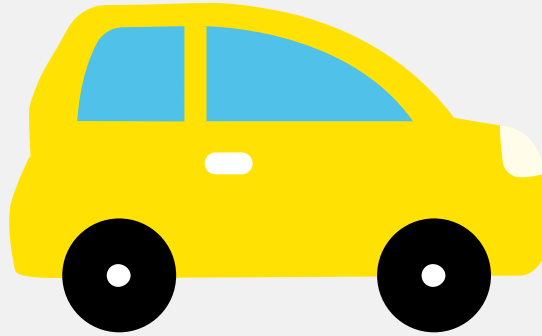

Het kenteken DPR-46-R hoort bij een Jdm Xheos. Deze brommobiel werd toegelaten op 06-06-2013. Het lege gewicht is 349 kg en de maximale toegestane massa is 650 kg.

Inhoudsopgave

1. Algemeen	6. Brandstof #1
2. Uiterlijk	7. Eigenschappen
3. Historie	8. Carrosserie
4. Status	9. Afmetingen
5. Motor	10. Massa

1. Algemeen

Merk	Jdm
Model	Xheos
Handelsbenaming	Xheos
Type	11
Variant	Y2
Uitvoering	DB
Typegoedkeuringsnummer	E9*2002/24*0599*00
Fabrikant	Sa Jdm Automobiles
Bekijk volledig brommobielrapport	

2. Uiterlijk

Soort	Brommobiel
-------	------------

3. Historie

Datum eerste toelating	06-06-2013
Datum afgifte Nederland	11-05-2018
Bekijk vorige eigenaren	

4. Status

Terugroepactie	Nee
Verzekerd	Nee
Geïmporteerd	Ja
Geëxporteerd	Ja
Taxi	Nee
Ontdek land van herkomst	

Goedkope brommobielverzekering

5. Motor

Motorcode	2TNE 68
Cilinderinhoud	523 cm ³
Snelheid beperking	45 km/u

6. Brandstof #1

Brandstof-nummer	1
Brandstof	Diesel
Vermogen	4,00 kW (5 pk)
Geluidsniveau rijdend	73 dB(A)
Geluidsniveau stationair	81 dB(A)
Geluidsniveau toerental	2.400 dB(A)

7. Eigenschappen

Aantal zitplaatsen	2
Aantal wielen	4

8. Carrosserie

Categorie	L6
Categorie toevoeging	E
Plaats chassisnummer	R. frame a. vooras

9. Afmetingen

Wielbasis	193 cm
-----------	--------

10. Massa

Leeg gewicht	349 kg
Rijklaar gewicht	376 kg
Technisch limiet massa	650 kg
Wettelijk limiet massa	650 kg