

Brommobielrapport (gratis versie)

CHATENET CH40

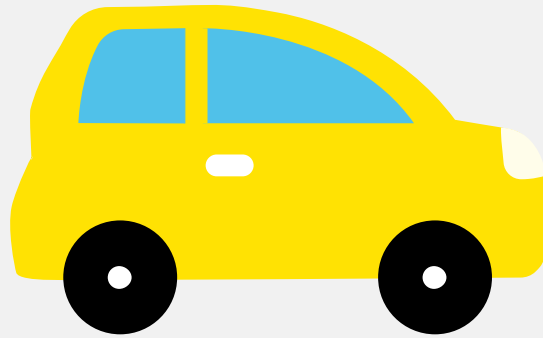

Het kenteken DPJ-10-H hoort bij een Chatenet Ch40. Deze brommobiel werd toegelaten op 09-03-2018. Het lege gewicht is 416 kg.

Inhoudsopgave

1. Algemeen	6. Brandstof #1
2. Uiterlijk	7. Eigenschappen
3. Historie	8. Carrosserie
4. Status	9. Afmetingen
5. Motor	10. Massa

1. Algemeen

Merk	Chatenet
Model	Ch40
Handelsbenaming	Ch40
Type	CH40
Variant	1
Uitvoering	0
Typegoedkeuringsnummer	E9*168/2013*11140*00
Fabrikant	Automobiles Chatenet
Bekijk volledig brommobielrapport	

2. Uiterlijk

Soort	Brommobiel
-------	------------

3. Historie

Datum eerste toelating	09-03-2018
Datum afgifte Nederland	09-03-2018
Datum laatste tenaamstelling	16-10-2018
Bekijk vorige eigenaren	

4. Status

Terugroepactie	Nee
Verzekerd	Ja
Geïmporteerd	Nee
Geëxporteerd	Nee
Taxi	Nee

Goedkope brommobielverzekering

5. Motor

Motorcode	LDW480
Aantal cilinders	2
Cilinderinhoud	478 cm ³
Snelheid beperking	45 km/u
Versnellingsbak	Continu variabele transmissie

6. Brandstof #1

Brandstof-nummer	1
Brandstof	Diesel
Vermogen	6,00 kW (8 pk)
Milieuklasse licht	R(eu 134/2014*2016/1824
Uitstoot deeltjes licht NEDC	0.039 g/km
Roetuitstoot NEDC	0.78 g/km
Geluidsniveau rijdend	77 dB(A)
Geluidsniveau stationair	80 dB(A)
Geluidsniveau toerental	2.400 dB(A)

7. Eigenschappen

Aantal zitplaatsen	2
Aantal wielen	4

8. Carrosserie

Categorie	L6
Categorie toevoeging	E

Plaats chassisnummer

R.

9. Afmetingen

Wielbasis

186 cm

10. Massa

Leeg gewicht

416 kg

Rijklaar gewicht

423 kg