

Snorfietsrapport (gratis versie)

SYM FIDDLE II

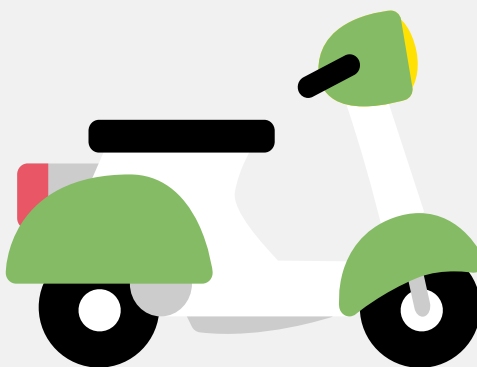

Het kenteken DHR-24-R hoort bij een Sym Fiddle II. Deze snorfiets werd toegelaten op 31-08-2016. Het lege gewicht is 95 kg.

Inhoudsopgave

<u>1. Algemeen</u>	<u>6. Brandstof #1</u>
<u>2. Uiterlijk</u>	<u>7. Eigenschappen</u>
<u>3. Historie</u>	<u>8. Carrosserie</u>
<u>4. Status</u>	<u>9. Afmetingen</u>
<u>5. Motor</u>	<u>10. Massa</u>

1. Algemeen

Merk	Sym
Model	Fiddle li
Handelsbenaming	Fiddle li
Type	XS50QT
Variant	AF05W
Uitvoering	01
Typegoedkeuringsnummer	E4*2002/24*1995*06
Bekijk volledig snorfietsrapport	
Verkoop je snorfiets zonder gedoe	

2. Uiterlijk

Soort	Snorfiets
-------	-----------

3. Historie

Datum eerste toelating	31-08-2016
Datum afgifte Nederland	31-08-2016
Datum laatste tenaamstelling	17-11-2025
Bekijk vorige eigenaren	

4. Status

Terugroepactie	Nee
Verzekerd	Ja
Geïmporteerd	Nee
Geëxporteerd	Nee
Taxi	Nee

Goedkope snorfietsverzekering

5. Motor

Aantal cilinders	1
Cilinderinhoud	50 cm ³
Snelheid beperking	25 km/u

6. Brandstof #1

Brandstof-nummer	1
Brandstof	Benzine
Vermogen	2,30 kW (3 pk)
Milieuklasse licht	97/24-2009/108/5/2
Geluidsniveau rijdend	71 dB(A)
Geluidsniveau stationair	74 dB(A)
Geluidsniveau toerental	3.750 dB(A)

7. Eigenschappen

Aantal zitplaatsen	2
Aantal wielen	2

8. Carrosserie

Categorie	L1
Plaats chassisnummer	R.

9. Afmetingen

Wielbasis	132 cm
-----------	--------

10. Massa

Leeg gewicht	95 kg
Rijklaar gewicht	99 kg