

Brommobielrapport (gratis versie)

SDV CO. LTD(MEV) N/A

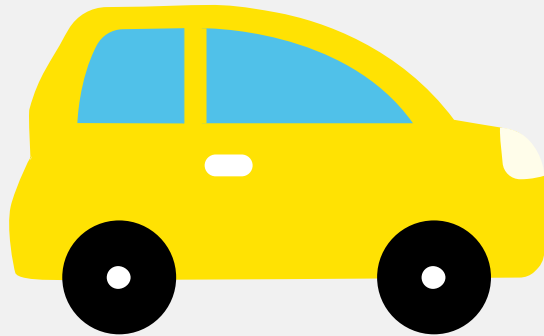

Het kenteken DFN-12-R hoort bij een Sdv Co. Ltd(mev) N/a. Deze brommobiel werd toegelaten op 04-12-2015. Het lege gewicht is 350 kg en de maximale toegestane massa is 895 kg.

Inhoudsopgave

<u>1. Algemeen</u>	<u>6. Brandstof #1</u>
<u>2. Uiterlijk</u>	<u>7. Eigenschappen</u>
<u>3. Historie</u>	<u>8. Carrosserie</u>
<u>4. Status</u>	<u>9. Afmetingen</u>
<u>5. Motor</u>	<u>10. Massa</u>

1. Algemeen

Merk	Sdv Co. Ltd(mev)
Model	N/a
Handelsbenaming	N/a
Type	DS
Variant	N/A
Uitvoering	N/A
Typegoedkeuringsnummer	E11*2002/24*1128*00
Fabrikant	Sdv Co. Ltd. (mev)
Bekijk volledig brommobielrapport	

2. Uiterlijk

Soort	Brommobiel
-------	------------

3. Historie

Datum eerste toelating	04-12-2015
Datum afgifte Nederland	04-12-2015
Datum laatste tenaamstelling	12-02-2024
Bekijk vorige eigenaren	

4. Status

Terugroepactie	Nee
Verzekerd	Ja
Geïmporteerd	Nee
Geëxporteerd	Nee
Taxi	Nee

Goedkope brommobielverzekering

5. Motor

Motorcode	YDQ4-4MS
Snelheid beperking	45 km/u

6. Brandstof #1

Brandstof-nummer	1
Brandstof	Elektriciteit
Nominaal continu elektrisch vermogen	4,00 kW (5 pk)

7. Eigenschappen

Aantal zitplaatsen	2
Aantal wielen	4

8. Carrosserie

Categorie	L6
Categorie toevoeging	E
Plaats chassisnummer	R. frame

9. Afmetingen

Wielbasis	204 cm
-----------	--------

10. Massa

Leeg gewicht	350 kg
Rijklaar gewicht	620 kg
Technisch limiet massa	895 kg
Wettelijk limiet massa	895 kg