

Brommobielrapport (gratis versie)

BELLIER BLX

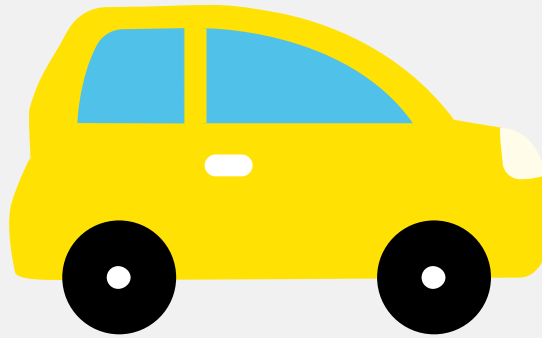

Het kenteken D-242-HH hoort bij een Bellier Blx. Deze brommobiel werd toegelaten op 05-08-2009. Het lege gewicht is 349 kg en de maximale toegestane massa is 635 kg.

Inhoudsopgave

<u>1. Algemeen</u>	<u>6. Eigenschappen</u>
<u>2. Uiterlijk</u>	<u>7. Carrosserie</u>
<u>3. Historie</u>	<u>8. Afmetingen</u>
<u>4. Status</u>	<u>9. Massa</u>
<u>5. Motor</u>	

1. Algemeen

Merk	Bellier
Model	Blx
Handelsbenaming	Blx
Type	BLX
Variant	501
Uitvoering	N/A
Typegoedkeuringsnummer	E13*92/61*0015*02
Fabrikant	Ste Bellier
Bekijk volledig brommobielrapport	

2. Uiterlijk

Soort	Brommobiel
-------	------------

3. Historie

Datum eerste toelating	05-08-2009
Datum afgifte Nederland	05-08-2009
Datum laatste tenaamstelling	17-08-2020
Bekijk vorige eigenaren	

4. Status

Terugroepactie	Nee
Verzekerd	Nee
Geïmporteerd	Nee
Geëxporteerd	Nee
Taxi	Nee

Goedkope brommobielverzekering

5. Motor

Motorcode	2TNE68DM
Aantal cilinders	2
Cilinderinhoud	523 cm ³
Topsnelheid	45 km/u
Snelheid beperking	45 km/u

6. Eigenschappen

Aantal zitplaatsen	2
Aantal wielen	4

7. Carrosserie

Categorie	L6
Categorie toevoeging	E
Plaats chassisnummer	R. tegen balk a. deurstyl

8. Afmetingen

Wielbasis	159 cm
-----------	--------

9. Massa

Leeg gewicht	349 kg
Rijklaar gewicht	360 kg
Technisch limiet massa	635 kg
Wettelijk limiet massa	635 kg