

Autorapport (gratis versie)

LINCOLN LINCOLN CONTINENTAL CONVERTIBLE COUPE

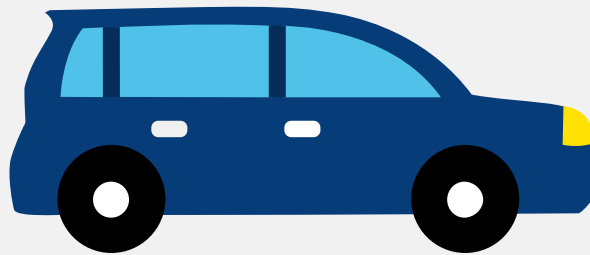

Het kenteken AR-81-56 hoort bij een Lincoln Lincoln Continental Convertible Coupe. Deze auto (cabriolet) werd toegelaten op 30-06-1947. Het lege gewicht is 1.990 kg en de maximale toegestane massa is 2.610 kg.

Inhoudsopgave

1. Algemeen	7. Eigenschappen
2. Uiterlijk	8. Carrosserie
3. Historie	9. Afmetingen
4. Status	10. Massa
5. Motor	11. As #1
6. Brandstof #1	12. As #2

1. Algemeen

Merk	Lincoln
Model	Lincoln Continental Convertible Coupe
Handelsbenaming	Lincoln Continental Convertible Coupe
Bekijk volledig autorapport	
Verkoop uw auto	

2. Uiterlijk

Soort	Auto
Inrichting	Cabriolet
Kleur	Wit
Check schadeverleden	

3. Historie

Datum eerste toelating	30-06-1947
Bekijk vorige eigenaren	

4. Status

Terugroepactie	Nee
Verzekerd	Nee
Geïmporteerd	Ja
Geëxporteerd	Nee
Taxi	Nee
Ontdek land van herkomst	
Goedkope autoverzekering	

5. Motor

Aantal cilinders	12
Cilinderinhoud	5.000 cm ³
Controleer kilometerstand	

6. Brandstof #1

Brandstof-nummer	1
Brandstof	Benzine
Emissieklasse	0
Vermogen	96,00 kW (131 pk)

7. Eigenschappen

Aantal zitplaatsen	5
Aantal wielen	4
Aantal deuren	2

8. Carrosserie

Carrosserie-nummer	1
Categorie	M1
Type	AE
Type omschrijving	Cabriolet
Plaats chassisnummer	L. balk by vooras

9. Afmetingen

Wielbasis	320 cm
-----------	--------

10. Massa

Leeg gewicht	1.990 kg
Rijklaar gewicht	2.090 kg
Technisch limiet massa	2.610 kg
Wettelijk limiet massa	2.610 kg

11. As #1

As-nummer	1
Plaatscode	Voor
Wettelijk limiet	1.420 kg
Spoorbreedte	150 cm

12. As #2

As-nummer	2
Plaatscode	Achter
Wettelijk limiet	1.195 kg
Spoorbreedte	155 cm