

Autorapport (gratis versie)

VOLKSWAGEN KARMAN GHIA

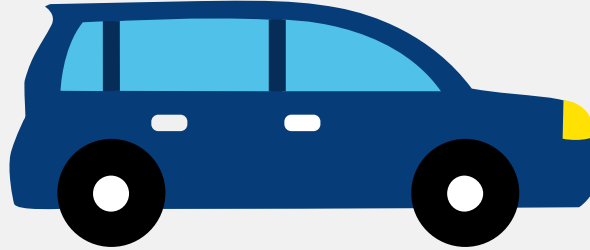

Het kenteken AM-35-59 hoort bij een Volkswagen Karmann Ghia. Deze auto (coupe) werd toegelaten op 30-04-1964. Het lege gewicht is 820 kg en de maximale toegestane massa is 1.140 kg.

Inhoudsopgave

1. Algemeen	7. Eigenschappen
2. Uiterlijk	8. Carrosserie
3. Historie	9. Afmetingen
4. Status	10. Massa
5. Motor	11. As #1
6. Brandstof #1	12. As #2

1. Algemeen

Merk	Volkswagen
Model	Karman Ghia
Handelsbenaming	Karman Ghia
Bekijk volledig autorapport	
Verkoop je auto zonder stress	

2. Uiterlijk

Soort	Auto
Inrichting	Coupe
Kleur	Rood
Check schadeverleden	

3. Historie

Datum eerste toelating	30-04-1964
Datum afgifte Nederland	14-06-2007
Datum laatste tenaamstelling	14-06-2007
Bekijk vorige eigenaren	

4. Status

Terugroepactie	Nee
Verzekerd	Ja
Geïmporteerd	Ja
Geëxporteerd	Nee
Taxi	Nee
Ontdek land van herkomst	

[Goedkope autoverzekering](#)

5. Motor

Aantal cilinders	4
Cilinderinhoud	1.200 cm ³

[Controleer kilometerstand](#)

6. Brandstof #1

Brandstof-nummer	1
Brandstof	Benzine
Emissieklasse	0
Vermogen	25,00 kW (34 pk)

7. Eigenschappen

Aantal wielen	4
Aantal deuren	2

8. Carrosserie

Carrosserie-nummer	1
Categorie	M1
Type	AD
Type omschrijving	Coupe
Plaats chassisnummer	Onder achterzitting

9. Afmetingen

Wielbasis	240 cm
-----------	--------

10. Massa

Leeg gewicht	820 kg
Rijklaar gewicht	920 kg
Technisch limiet massa	1.140 kg
Wettelijk limiet massa	1.140 kg

11. As #1

As-nummer	1
Plaatscode	Voor
Technisch limiet	480 kg
Wettelijk limiet	480 kg
Spoorbreedte	130 cm

12. As #2

As-nummer	2
Plaatscode	Achter
Technisch limiet	700 kg
Wettelijk limiet	700 kg
Spoorbreedte	126 cm