

Autorapport (gratis versie)

BMW ISETTA 300

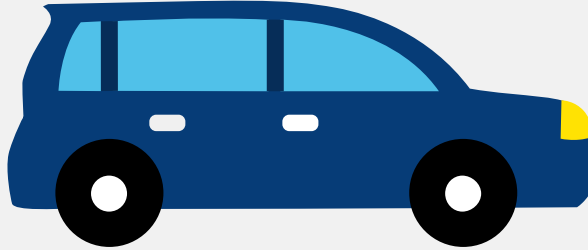

Het kenteken AK-15-65 hoort bij een Bmw Isetta 300. Deze auto werd toegelaten op 30-05-1959. Het lege gewicht is 353 kg.

Inhoudsopgave

1. Algemeen	7. Eigenschappen
2. Uiterlijk	8. Carrosserie
3. Historie	9. Afmetingen
4. Status	10. Massa
5. Motor	11. As #1
6. Brandstof #1	12. As #2

1. Algemeen

Merk	Bmw
Model	Isetta 300
Handelsbenaming	Isetta 300
Bekijk volledig autorapport	
Verkoop je auto zonder stress	

2. Uiterlijk

Soort	Auto
Kleur	Grijs
Check schadeverleden	

3. Historie

Datum eerste toelating	30-05-1959
Datum afgifte Nederland	30-05-1959
Datum laatste tenaamstelling	06-02-2013
Bekijk vorige eigenaren	

4. Status

Terugroepactie	Nee
Verzekerd	Nee
Geïmporteerd	Nee
Geëxporteerd	Nee
Taxi	Nee
Goedkope autoverzekering	

5. Motor

Aantal cilinders	1
------------------	---

Controleer kilometerstand

6. Brandstof #1

Brandstof-nummer	1
------------------	---

Brandstof	Benzine
-----------	---------

Emissieklasse	0
---------------	---

7. Eigenschappen

Aantal wielen	4
---------------	---

Aantal deuren	1
---------------	---

8. Carrosserie

Categorie	M1
-----------	----

Plaats chassisnummer	R. tegen voorzyde voorste dwarsbalk
----------------------	-------------------------------------

9. Afmetingen

Wielbasis	154 cm
-----------	--------

10. Massa

Leeg gewicht	353 kg
--------------	--------

Rijklaar gewicht	453 kg
------------------	--------

11. As #1

As-nummer	1
-----------	---

Plaatscode	Voor
------------	------

12. As #2

As-nummer	2
Plaatscode	Achter