

Autorapport (gratis versie)

MG TF

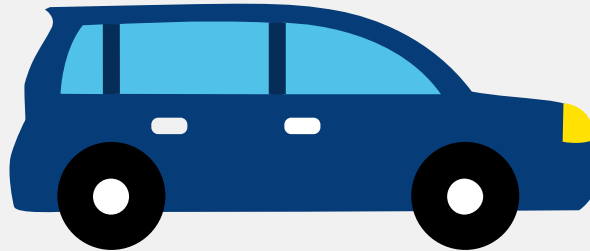

Het kenteken AH-16-25 hoort bij een Mg Tf. Deze auto (cabriolet) werd toegelaten op 28-02-1954. Het lege gewicht is 850 kg.

Inhoudsopgave

1. Algemeen	7. Eigenschappen
2. Uiterlijk	8. Carrosserie
3. Historie	9. Afmetingen
4. Status	10. Massa
5. Motor	11. As #1
6. Brandstof #1	12. As #2

1. Algemeen

Merk	Mg
Model	Tf
Handelsbenaming	Tf
Bekijk volledig autorapport	
Verkoop uw auto	

2. Uiterlijk

Soort	Auto
Inrichting	Cabriolet
Kleur	Groen
Check schadeverleden	

3. Historie

Datum eerste toelating	28-02-1954
Datum afgifte Nederland	03-04-2000
Datum laatste tenaamstelling	03-04-2000
Bekijk vorige eigenaren	

4. Status

Terugroepactie	Nee
Verzekerd	Ja
Geïmporteerd	Ja
Geëxporteerd	Nee
Taxi	Nee
Ontdek land van herkomst	

[Goedkope autoverzekering](#)

5. Motor

Aantal cilinders	4
------------------	---

[Controleer kilometerstand](#)

6. Brandstof #1

Brandstof-nummer	1
------------------	---

Brandstof	Benzine
-----------	---------

Emissieklasse	0
---------------	---

7. Eigenschappen

Aantal wielen	4
---------------	---

Aantal deuren	2
---------------	---

8. Carrosserie

Carrosserie-nummer	1
--------------------	---

Categorie	M1
-----------	----

Type	AE
------	----

Type omschrijving	Cabriolet
-------------------	-----------

Plaats chassisnummer	Tegen l. balk v. vooras
----------------------	-------------------------

9. Afmetingen

Wielbasis	239 cm
-----------	--------

10. Massa

Leeg gewicht	850 kg
--------------	--------

Rijklar gewicht	950 kg
-----------------	--------

11. As #1

As-nummer	1
Plaatscode	Voor
Spoorbreedte	120 cm

12. As #2

As-nummer	2
Plaatscode	Achter
Spoorbreedte	127 cm