

Autorapport (gratis versie)

PEUGEOT 308

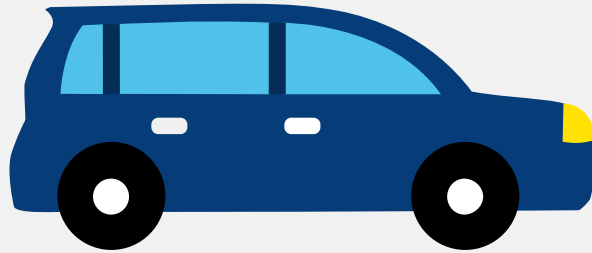

Het kenteken 9-TSH-43 hoort bij een Peugeot 308. Deze auto (hatchback) werd toegelaten op 30-04-2014. De APK is geldig tot 30-04-2025. Het lege gewicht is 1.140 kg en de maximale toegestane massa is 1.770 kg.

Inhoudsopgave

1. Algemeen	8. Eigenschappen
2. Uiterlijk	9. Carrosserie
3. Fiscaal	10. Afmetingen
4. Historie	11. Massa
5. Status	12. Trekkkracht
6. Motor	13. As #1
7. Brandstof #1	14. As #2

1. Algemeen

Merk	Peugeot
Model	308
Handelsbenaming	308
Type	L
Variant	3
Uitvoering	5FVG-C1E000
Typegoedkeuringsnummer	E2*2007/46*0405*04
Fabrikant	Automobiles Peugeot
Bekijk volledig autorapport	
Verkoop uw auto	

2. Uiterlijk

Soort	Auto
Inrichting	Hatchback
Kleur	Zwart
Check schadeverleden	

3. Fiscaal

Catalogusprijs	€ 27.500
BPM tarief	€ 3.906
Check huidige waarde	

4. Historie

Datum eerste toelating	30-04-2014
Datum afgifte Nederland	30-04-2014

Datum laatste tenaamstelling	30-04-2014
------------------------------	------------

APK vervaldatum	30-04-2025
-----------------	------------

[Bekijk vorige eigenaren](#)[Controleer APK-historie](#)

5. Status

Terugroepactie	Nee
----------------	-----

Verzekerd	Ja
-----------	----

Geïmporteerd	Nee
--------------	-----

Geëxporteerd	Nee
--------------	-----

Taxi	Nee
------	-----

[Goedkope autoverzekering](#)

6. Motor

Motorcode	5F02
-----------	------

Aantal cilinders	4
------------------	---

Cilinderinhoud	1.598 cm ³
----------------	-----------------------

Versnellingsbak	M
-----------------	---

Versnellingen	6
---------------	---

[Controleer kilometerstand](#)

7. Brandstof #1

Brandstof-nummer	1
------------------	---

Brandstof	Benzine
-----------	---------

Emissieklasse	5
---------------	---

Vermogen	115,00 kW (157 pk)
----------	--------------------

Brandstofverbruik in stad NEDC	7,5 liter/100 km (13,3 km/liter)
--------------------------------	----------------------------------

Brandstofverbruik op snelweg NEDC	4,3 liter/100 km (23,3 km/liter)
Brandstofverbruik gecombineerd NEDC	5,4 liter/100 km (18,5 km/liter)
CO2-uitstoot gecombineerd NEDC	125 g/km
Milieuklasse licht	715/2007*195/2013j
Uitstoot deeltjes licht NEDC	0.00057 g/km
Geluidsniveau stationair	76 dB(A)
Geluidsniveau toerental	3.750 dB(A)

8. Eigenschappen

Aantal zitplaatsen	5
Aantal wielen	4
Aantal deuren	4

9. Carrosserie

Carrosserie-nummer	1
Categorie	M1
Type	AB
Type omschrijving	Hatchback
Plaats chassisnummer	R. v. motorruimte

10. Afmetingen

Lengte	425 cm
Wielbasis	262 cm

11. Massa

Leeg gewicht	1.140 kg
Rijklaar gewicht	1.240 kg

Technisch limiet massa	1.770 kg
Wettelijk limiet massa	1.770 kg
Maximum massa samenstelling	3.170 kg

12. Trekkraft

Maximaal trekgewicht ongeremd	615 kg
Maximaal trekgewicht geremd	1.400 kg

13. As #1

As-nummer	1
Technisch limiet	1.000 kg
Wettelijk limiet	1.000 kg
Spoorbreedte	156 cm

14. As #2

As-nummer	2
Technisch limiet	890 kg
Wettelijk limiet	890 kg
Spoorbreedte	156 cm