

Autorapport (gratis versie)

PEUGEOT 406

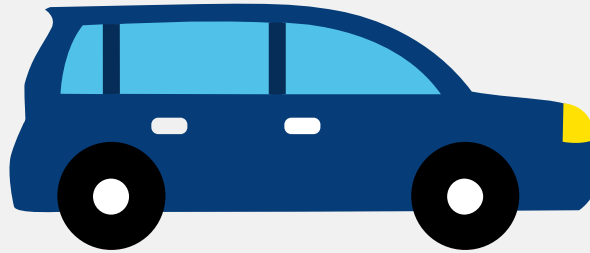

Het kenteken 99-FH-GS hoort bij een Peugeot 406. Deze auto (coupe) werd toegelaten op 29-03-2000. De APK is geldig tot 30-05-2023. Het lege gewicht is 1.360 kg en de maximale toegestane massa is 1.785 kg.

Inhoudsopgave

1. Algemeen	7. Eigenschappen
2. Uiterlijk	8. Carrosserie
3. Fiscaal	9. Afmetingen
4. Historie	10. Massa
5. Status	11. Trekkracht
6. Motor	

1. Algemeen

Merk	Peugeot
Model	406
Handelsbenaming	406
Variant	C
Uitvoering	E
Typegoedkeuringsnummer	E2*98/14*0088*01
Fabrikant	Automobiles Peugeot
Bekijk volledig autorapport	
Verkoop uw auto	

2. Uiterlijk

Soort	Auto
Inrichting	Coupe
Kleur	Grijs
Check schadeverleden	

3. Fiscaal

BPM tarief	€ 8.160
Check huidige waarde	

4. Historie

Datum eerste toelating	29-03-2000
Datum afgifte Nederland	29-03-2000
Datum laatste tenaamstelling	27-07-2023
APK vervaldatum	30-05-2023

Bekijk vorige eigenaren

Controleer APK-historie

5. Status

Terugroepactie	Nee
Verzekerd	Nee
Geïmporteerd	Nee
Geëxporteerd	Nee
Taxi	Nee
Goedkope autoverzekering	

6. Motor

Motorcode	RFR
Aantal cilinders	4
Cilinderinhoud	1.997 cm³
Topsnelheid	208 km/u
Versnellingsbak	Handgeschakeld
Versnellingen	5
Controleer kilometerstand	

7. Eigenschappen

Aantal zitplaatsen	4
Aantal wielen	4
Aantal deuren	2

8. Carrosserie

Categorie	M1
-----------	----

Plaats chassisnummer

Midden op schutbord onder motorkap

9. Afmetingen

Lengte	462 cm
Wielbasis	270 cm

10. Massa

Leeg gewicht	1.360 kg
Rijklaar gewicht	1.460 kg
Technisch limiet massa	1.785 kg
Wettelijk limiet massa	1.785 kg
Maximum massa samenstelling	2.985 kg

11. Trekkracht

Maximaal trekgewicht ongeremd	730 kg
Maximaal trekgewicht geremd	1.300 kg