

Autorapport (gratis versie)

OPEL CORSA-C

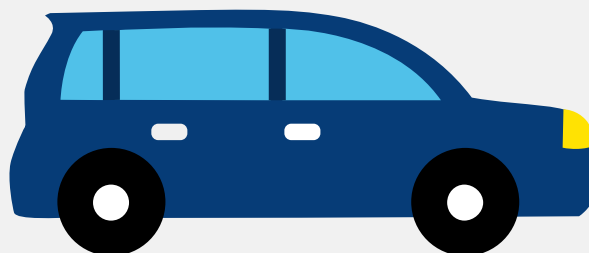

Het kenteken 98-JH-RH hoort bij een Opel Corsa-c. Deze auto (hatchback) werd toegelaten op 10-04-2002. De APK is geldig tot 11-06-2025. Het lege gewicht is 880 kg en de maximale toegestane massa is 1.405 kg.

Inhoudsopgave

1. Algemeen	8. Eigenschappen
2. Uiterlijk	9. Carrosserie
3. Fiscaal	10. Afmetingen
4. Historie	11. Massa
5. Status	12. Trekkracht
6. Motor	13. As #1
7. Brandstof #1	14. As #2

1. Algemeen

Merk	Opel
Model	Corsa-c
Handelsbenaming	Corsa-c
Variante	AA11
Uitvoering	1A01A1ABCA5
Typegoedkeuringsnummer	E1*98/14*0148*04
Fabrikant	Adam Opel Ag

[Bekijk volledig autorapport](#)

[Verkoop uw auto](#)

2. Uiterlijk

Soort	Auto
Inrichting	Hatchback
Kleur	Grijs

[Check schadeverleden](#)

3. Fiscaal

BPM tarief	€ 2.072
------------	---------

[Check huidige waarde](#)

4. Historie

Datum eerste toelating	10-04-2002
Datum afgifte Nederland	10-04-2002
Datum laatste tenaamstelling	23-07-2022
APK vervaldatum	11-06-2025

[Bekijk vorige eigenaren](#)[Controleer APK-historie](#)

5. Status

Terugroepactie	Nee
Verzekerd	Ja
Geïmporteerd	Nee
Geëxporteerd	Nee
Taxi	Nee

[Goedkope autoverzekering](#)

6. Motor

Motorcode	Z10XE
Aantal cilinders	3
Cilinderinhoud	973 cm ³
Versnellingsbak	M
Versnellingen	5

[Controleer kilometerstand](#)

7. Brandstof #1

Brandstof-nummer	1
Brandstof	Benzine
Emissieklasse	4
Vermogen	43,00 kW (59 pk)
Brandstofverbruik in stad NEDC	7,2 liter/100 km (13,9 km/liter)
Brandstofverbruik op snelweg NEDC	4,7 liter/100 km (21,3 km/liter)
Brandstofverbruik gecombineerd NEDC	5,6 liter/100 km (17,9 km/liter)

CO2-uitstoot gecombineerd NEDC	135 g/km
Milieuklasse licht	70/220*2001/1b
Geluidsniveau rijdend	71 dB(A)
Geluidsniveau stationair	79 dB(A)
Geluidsniveau toerental	4.200 dB(A)

8. Eigenschappen

Aantal zitplaatsen	5
Aantal wielen	4
Aantal deuren	2

9. Carrosserie

Carrosserie-nummer	1
Categorie	M1
Type	AB
Type omschrijving	Hatchback
Plaats chassisnummer	Op bodemplaat by r. voorzitting

10. Afmetingen

Lengte	382 cm
Wielbasis	249 cm

11. Massa

Leeg gewicht	880 kg
Rijklaar gewicht	980 kg
Technisch limiet massa	1.405 kg
Wettelijk limiet massa	1.405 kg

Maximum massa samenstelling	2.020 kg
-----------------------------	----------

12. Trekkraft

Maximaal trekgewicht ongeremd	450 kg
-------------------------------	--------

Maximaal trekgewicht geremd	750 kg
-----------------------------	--------

13. As #1

As-nummer	1
-----------	---

Technisch limiet	725 kg
------------------	--------

Wettelijk limiet	725 kg
------------------	--------

Spoorbreedte	143 cm
--------------	--------

14. As #2

As-nummer	2
-----------	---

Technisch limiet	705 kg
------------------	--------

Wettelijk limiet	705 kg
------------------	--------

Spoorbreedte	142 cm
--------------	--------