

Autorapport

FORD FOCUS

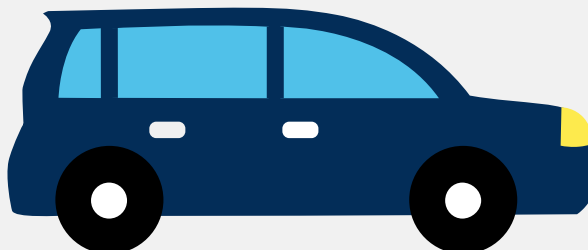

Het kenteken 97-GD-JK hoort bij een Ford Focus. Deze auto (hatchback) werd toegelaten op 27-09-2000. De APK is geldig tot 12-09-2019. Het lege gewicht is 1.101 kg en de maximale toegestane massa is 1.615 kg.

Inhoudsopgave

<u>1. Algemeen</u>	<u>8. Eigenschappen</u>
<u>2. Uiterlijk</u>	<u>9. Carrosserie</u>
<u>3. Fiscaal</u>	<u>10. Afmetingen</u>
<u>4. Historie</u>	<u>11. Massa</u>
<u>5. Status</u>	<u>12. Trekkracht</u>
<u>6. Motor</u>	<u>13. As #1</u>
<u>7. Brandstof #1</u>	<u>14. As #2</u>

1. Algemeen

Merk	Ford
Model	Focus
Handelsbenaming	Focus
Variant	FYDA1
Uitvoering	5GEBLE
Typegoedkeuringsnummer	E13*97/27*0037*06
Fabrikant	Ford Werke Ag
Bekijk volledig autorapport	
Verkoop uw auto	

2. Uiterlijk

Vorm	Auto
Soort	Personenauto
Inrichting	Hatchback
Kleur	Rood
Check schadeverleden	
Laat schade repareren	

3. Fiscaal

BPM tarief	€ 4.450,-
Check huidige waarde	

4. Historie

Datum eerste toelating	27-09-2000
Datum afgifte Nederland	27-09-2000

Datum laatste tenaamstelling	13-03-2015
APK vervaldatum	12-09-2019

[Bekijk vorige eigenaren](#)

5. Status

Terugroepactie	Nee
Verzekerd	Ja
Geïmporteerd	Nee
Geëxporteerd	Nee
Taxi	Nee

[Controleer APK-historie](#)[Vind de goedkoopste verzekering](#)

6. Motor

Motorcode	FYDA
Aantal cilinders	4
Cilinderinhoud	1.596 cm ³
Topsnelheid	173 km/u
Versnellingsbak	Automaat
Versnellingen	4

[Controleer kilometerstand](#)[Bekijk onderdelen van deze auto](#)

7. Brandstof #1

Brandstof-nummer	1
Brandstof	Benzine
Emissiecode	Euro 2
Vermogen	74.00 kW (101 pk)

Verbruik in stad	10.9 liter/100 km (9.2 km/liter)
Verbruik op snelweg	6.1 liter/100 km (16.4 km/liter)
Verbruik gecombineerd	7.8 liter/100 km (12.8 km/liter)
CO2-uitstoot gecombineerd	188 g/km
Milieuklasse (licht)	70/220*1996/69
Geluidsniveau rijdend	70 dB(A)
Geluidsniveau stationair	83 dB(A)
Geluidsniveau toerental	4.500 dB(A)

8. Eigenschappen

Aantal zitplaatsen	5
Aantal wielen	4
Aantal deuren	4

[Vind de goedkoopste banden](#)

9. Carrosserie

Carrosserie-nummer	1
Categorie	M1
Type	AB
Type omschrijving	Hatchback
Plaats chassisnummer	Op bodemplaat by r. voorzitting

10. Afmetingen

Wielbasis	262 cm
-----------	--------

11. Massa

Leeg gewicht	1.101 kg
Rijklaar gewicht	1.201 kg
Technisch limiet massa	1.615 kg

Wettelijk limiet massa	1.615 kg
Maximum massa samenstelling	2.615 kg

12. Trekkraft

Maximaal trekgewicht (ongeremd)	600 kg
Maximaal trekgewicht (geremd)	1.000 kg

13. As #1

As-nummer	1
Technisch limiet	865 kg
Wettelijk limiet	865 kg
Spoorbreedte	150 cm

14. As #2

As-nummer	2
Technisch limiet	860 kg
Wettelijk limiet	860 kg
Spoorbreedte	150 cm