

Autorapport (gratis versie)

KIA RIO

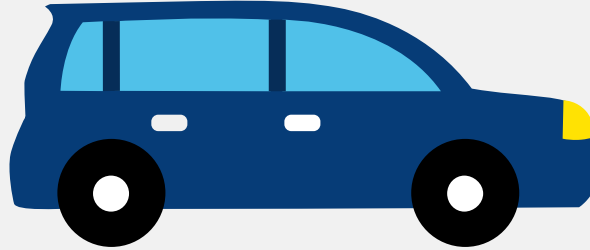

Het kenteken 96-XZ-PS hoort bij een Kia Rio. Deze auto (mpv) werd toegelaten op 16-11-2007. De APK is geldig tot 17-11-2024. Het lege gewicht is 1.121 kg en de maximale toegestane massa is 1.650 kg.

Inhoudsopgave

1. Algemeen	8. Eigenschappen
2. Uiterlijk	9. Carrosserie
3. Fiscaal	10. Afmetingen
4. Historie	11. Massa
5. Status	12. Trekkracht
6. Motor	13. As #1
7. Brandstof #1	14. As #2

1. Algemeen

Merk	Kia
Model	Rio
Handelsbenaming	Rio
Variant	M211
Uitvoering	531C
Typegoedkeuringsnummer	E4*2001/116*0093*05
Fabrikant	Kia Motors Corporation
Bekijk volledig autorapport	
Verkoop uw auto	

2. Uiterlijk

Soort	Auto
Inrichting	Mpv
Kleur	Grijs
Check schadeverleden	

3. Fiscaal

Catalogusprijs	€ 17.743
BPM tarief	€ 5.107
Check huidige waarde	

4. Historie

Datum eerste toelating	16-11-2007
Datum afgifte Nederland	16-11-2007
Datum laatste tenaamstelling	27-06-2018

APK vervaldatum	17-11-2024
-----------------	------------

[Bekijk vorige eigenaren](#)[Controleer APK-historie](#)

5. Status

Terugroepactie	Nee
----------------	-----

Verzekerd	Ja
-----------	----

Geïmporteerd	Nee
--------------	-----

Geëxporteerd	Nee
--------------	-----

Taxi	Nee
------	-----

[Goedkope autoverzekering](#)

6. Motor

Motorcode	D4FA
-----------	------

Aantal cilinders	4
------------------	---

Cilinderinhoud	1.493 cm ³
----------------	-----------------------

Topsnelheid	176 km/u
-------------	----------

Versnellingsbak	Handgeschakeld
-----------------	----------------

Versnellingen	5
---------------	---

[Controleer kilometerstand](#)

7. Brandstof #1

Brandstof-nummer	1
------------------	---

Brandstof	Diesel
-----------	--------

Emissieklasse	4
---------------	---

Vermogen	81,00 kW (110 pk)
----------	-------------------

Brandstofverbruik in stad NEDC	5,4 liter/100 km (18,5 km/liter)
--------------------------------	----------------------------------

Brandstofverbruik op snelweg NEDC	4,1 liter/100 km (24,4 km/liter)
Brandstofverbruik gecombineerd NEDC	4,5 liter/100 km (22,2 km/liter)
CO2-uitstoot gecombineerd NEDC	119 g/km
Milieuklasse licht	70/220*2003/76b
Uitstoot deeltjes licht NEDC	0.02 g/km
Roetuitstoot NEDC	1.16 g/km
Geluidsniveau rijdend	71 dB(A)
Geluidsniveau stationair	75 dB(A)
Geluidsniveau toerental	3.000 dB(A)

8. Eigenschappen

Aantal zitplaatsen	5
Aantal wielen	4
Aantal deuren	4

9. Carrosserie

Carrosserie-nummer	1
Categorie	M1
Type	AF
Type omschrijving	Multipurpose vehicle (mpv)
Plaats chassisnummer	Tegen dwarsbalk by r. voorzitting

10. Afmetingen

Lengte	399 cm
Wielbasis	250 cm

11. Massa

Leeg gewicht	1.121 kg
Rijklaar gewicht	1.221 kg
Technisch limiet massa	1.650 kg
Wettelijk limiet massa	1.650 kg
Maximum massa samenstelling	2.750 kg

12. Trekkracht

Maximaal trekgewicht ongeremd	453 kg
Maximaal trekgewicht geremd	1.100 kg

13. As #1

As-nummer	1
Technisch limiet	910 kg
Wettelijk limiet	910 kg
Spoorbreedte	149 cm

14. As #2

As-nummer	2
Technisch limiet	850 kg
Wettelijk limiet	850 kg
Spoorbreedte	148 cm