

Autorapport (gratis versie)

MERCEDES-BENZ G 300 TURBODIESEL

STATIONWAGEN LANG

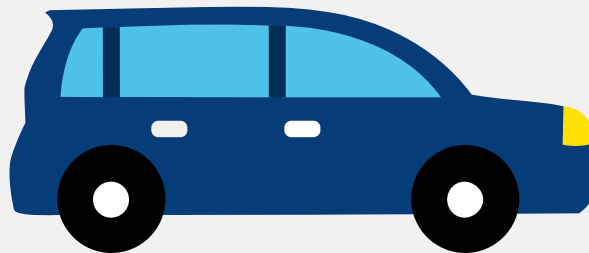

Het kenteken 94-RD-VX hoort bij een Mercedes-benz G 300 Turbodiesel Stationwagen Lang. Deze auto (stationwagen) werd toegelaten op 21-10-1997. De APK is geldig tot 26-01-2025. Het lege gewicht is 2.237 kg en de maximale toegestane massa is 3.050 kg.

Inhoudsopgave

| | |
|---------------------------------|----------------------------------|
| 1. Algemeen | 8. Eigenschappen |
| 2. Uiterlijk | 9. Carrosserie |
| 3. Fiscaal | 10. Afmetingen |
| 4. Historie | 11. Massa |
| 5. Status | 12. Trekkracht |
| 6. Motor | 13. As #1 |
| 7. Brandstof #1 | 14. As #2 |

1. Algemeen

| | |
|---|-------------------------------------|
| Merk | Mercedes-benz |
| Model | G 300 Turbodiesel Stationwagen Lang |
| Handelsbenaming | G 300 Turbodiesel Stationwagen Lang |
| Bekijk volledig autorapport | |
| Verkoop uw auto | |

2. Uiterlijk

| | |
|--------------------------------------|--------------|
| Soort | Auto |
| Inrichting | Stationwagen |
| Kleur | Zwart |
| Check schadeverleden | |

3. Fiscaal

| | |
|------------|----------|
| BPM tarief | € 25.768 |
|------------|----------|

4. Historie

| | |
|---|------------|
| Datum eerste toelating | 21-10-1997 |
| Datum afgifte Nederland | 18-02-2005 |
| Datum laatste tenaamstelling | 26-03-2021 |
| APK vervaldatum | 26-01-2025 |
| Bekijk vorige eigenaren | |
| Controleer APK-historie | |

5. Status

| | |
|----------------|-----|
| Terugroepactie | Nee |
|----------------|-----|

| | |
|--|-----|
| Verzekerd | Ja |
| Geïmporteerd | Ja |
| Geëxporteerd | Nee |
| Taxi | Nee |
| Ontdek land van herkomst | |
| Goedkope autoverzekering | |

6. Motor

| | |
|---|-----------------------|
| Aantal cilinders | 6 |
| Cilinderinhoud | 2.996 cm ³ |
| Controleer kilometerstand | |

7. Brandstof #1

| | |
|--------------------------|--------------------|
| Brandstof-nummer | 1 |
| Brandstof | Diesel |
| Emissieklasse | 2 |
| Vermogen | 130,00 kW (177 pk) |
| Geluidsniveau stationair | 91 dB(A) |
| Geluidsniveau toerental | 3.300 dB(A) |

8. Eigenschappen

| | |
|---------------|---|
| Aantal wielen | 4 |
| Aantal deuren | 5 |

9. Carrosserie

| | |
|--------------------|----|
| Carrosserie-nummer | 1 |
| Categorie | M1 |

| | |
|----------------------|--------------------------------|
| Type | AC |
| Type omschrijving | Stationwagen |
| Plaats chassisnummer | Tegen r. balk 040 cm a. vooras |

10. Afmetingen

| | |
|-----------|--------|
| Wielbasis | 285 cm |
|-----------|--------|

11. Massa

| | |
|-----------------------------|----------|
| Leeg gewicht | 2.237 kg |
| Rijklaar gewicht | 2.337 kg |
| Technisch limiet massa | 3.050 kg |
| Wettelijk limiet massa | 3.050 kg |
| Maximum massa samenstelling | 6.550 kg |

12. Trekkracht

| | |
|-------------------------------|----------|
| Maximaal trekgewicht ongeremd | 750 kg |
| Maximaal trekgewicht geremd | 3.500 kg |

13. As #1

| | |
|------------------|----------|
| As-nummer | 1 |
| Plaatscode | Voor |
| Technisch limiet | 1.410 kg |
| Wettelijk limiet | 1.410 kg |
| Spoorbreedte | 148 cm |

14. As #2

| | |
|------------|--------|
| As-nummer | 2 |
| Plaatscode | Achter |

| | |
|------------------|----------|
| Technisch limiet | 1.800 kg |
| Wettelijk limiet | 1.800 kg |
| Spoorbreedte | 148 cm |