

Autorapport (gratis versie)

FORD FOCUS

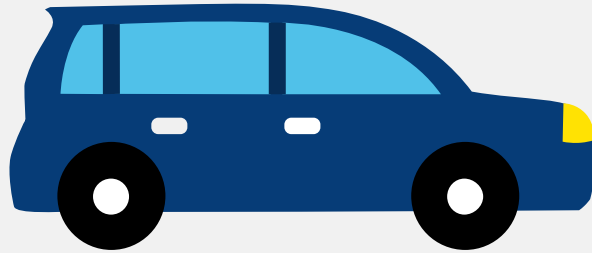

Het kenteken 91-DP-ZZ hoort bij een Ford Focus. Deze auto (hatchback) werd toegelaten op 28-10-1999. De APK is geldig tot 27-05-2025. Het lege gewicht is 1.043 kg en de maximale toegestane massa is 1.570 kg.

Inhoudsopgave

1. Algemeen	8. Eigenschappen
2. Uiterlijk	9. Carrosserie
3. Fiscaal	10. Afmetingen
4. Historie	11. Massa
5. Status	12. Trekkracht
6. Motor	13. As #1
7. Brandstof #1	14. As #2

1. Algemeen

Merk	Ford
Model	Focus
Handelsbenaming	Focus
Variant	FXDA1
Uitvoering	5BACKA
Typegoedkeuringsnummer	E13*97/27*0038*04
Fabrikant	Ford Werke Ag
Bekijk volledig autorapport	
Verkoop uw auto	

2. Uiterlijk

Soort	Auto
Inrichting	Hatchback
Kleur	Grijs
Check schadeverleden	

3. Fiscaal

BPM tarief	€ 3.434
------------	---------

4. Historie

Datum eerste toelating	28-10-1999
Datum afgifte Nederland	28-10-1999
Datum laatste tenaamstelling	15-10-2022
APK vervaldatum	27-05-2025
Bekijk vorige eigenaren	

[Controleer APK-historie](#)

5. Status

Terugroepactie	Nee
Verzekerd	Ja
Geïmporteerd	Nee
Geëxporteerd	Nee
Taxi	Nee

[Goedkope autoverzekering](#)

6. Motor

Motorcode	FXDA
Aantal cilinders	4
Cilinderinhoud	1.388 cm ³
Versnellingsbak	M
Versnellingen	5

[Controleer kilometerstand](#)

7. Brandstof #1

Brandstof-nummer	1
Brandstof	Benzine
Emissieklasse	2
Vermogen	55,00 kW (75 pk)
Brandstofverbruik in stad NEDC	8,7 liter/100 km (11,5 km/liter)
Brandstofverbruik op snelweg NEDC	5,5 liter/100 km (18,2 km/liter)
Brandstofverbruik gecombineerd NEDC	6,7 liter/100 km (14,9 km/liter)
CO ₂ -uitstoot gecombineerd NEDC	160 g/km

Milieuklasse licht	70/220*1996/69
Geluidsniveau rijdend	71 dB(A)
Geluidsniveau stationair	81 dB(A)
Geluidsniveau toerental	3.750 dB(A)

8. Eigenschappen

Aantal zitplaatsen	5
Aantal wielen	4
Aantal deuren	2

9. Carrosserie

Carrosserie-nummer	1
Categorie	M1
Type	AB
Type omschrijving	Hatchback
Plaats chassisnummer	Op bodemplaat by r. voorzitting

10. Afmetingen

Wielbasis	262 cm
-----------	--------

11. Massa

Leeg gewicht	1.043 kg
Rijklaar gewicht	1.143 kg
Technisch limiet massa	1.570 kg
Wettelijk limiet massa	1.570 kg
Maximum massa samenstelling	2.510 kg

12. Trekkracht

Maximaal trekgewicht ongeremd	560 kg
Maximaal trekgewicht geremd	940 kg

13. As #1

As-nummer	1
Technisch limiet	835 kg
Wettelijk limiet	835 kg
Spoorbreedte	150 cm

14. As #2

As-nummer	2
Technisch limiet	850 kg
Wettelijk limiet	850 kg
Spoorbreedte	150 cm