

Autorapport

FORD FIESTA

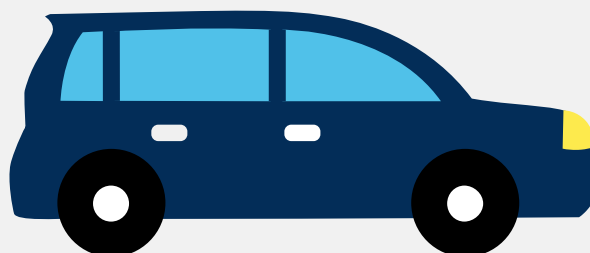

Het kenteken 87-JT-KV hoort bij een Ford Fiesta. Deze auto (hatchback) werd toegelaten op 23-08-2002. De APK is geldig tot 14-04-2020. Het lege gewicht is 1.007 kg en de maximale toegestane massa is 1.540 kg.

Inhoudsopgave

<u>1. Algemeen</u>	<u>8. Eigenschappen</u>
<u>2. Uiterlijk</u>	<u>9. Carrosserie</u>
<u>3. Fiscaal</u>	<u>10. Afmetingen</u>
<u>4. Historie</u>	<u>11. Massa</u>
<u>5. Status</u>	<u>12. Trekkracht</u>
<u>6. Motor</u>	<u>13. As #1</u>
<u>7. Brandstof #1</u>	<u>14. As #2</u>

1. Algemeen

Merk	Ford
Model	Fiesta
Handelsbenaming	Fiesta
Variant	A9JA1
Uitvoering	5BDAKC
Typegoedkeuringsnummer	E1*98/14*0191*02
Fabrikant	Ford Werke Ag
Bekijk volledig autorapport	
Verkoop uw auto	

2. Uiterlijk

Vorm	Auto
Soort	Personenauto
Inrichting	Hatchback
Kleur	Grijs
Check schadeverleden	
Laat schade repareren	

3. Fiscaal

BPM tarief	€ 2.332,-
Check huidige waarde	

4. Historie

Datum eerste toelating	23-08-2002
Datum afgifte Nederland	23-08-2002

Datum laatste tenaamstelling	11-03-2017
APK vervaldatum	14-04-2020

[Bekijk vorige eigenaren](#)

5. Status

Terugroepactie	Nee
Verzekerd	Ja
Geïmporteerd	Nee
Geëxporteerd	Nee
Taxi	Nee

[Controleer APK-historie](#)[Vind de goedkoopste verzekering](#)

6. Motor

Motorcode	A9JA
Aantal cilinders	4
Cilinderinhoud	1.299 cm ³
Topsnelheid	161 km/u
Versnellingsbak	Handgeschakeld
Versnellingen	5
Zuinigheidslabel	B

[Controleer kilometerstand](#)[Bekijk onderdelen van deze auto](#)

7. Brandstof #1

Brandstof-nummer	1
Brandstof	Benzine
Emissiecode	Euro 4

Vermogen	51.00 kW (69 pk)
Verbruik in stad	8.4 liter/100 km (11.9 km/liter)
Verbruik op snelweg	5.0 liter/100 km (20.0 km/liter)
Verbruik gecombineerd	6.2 liter/100 km (16.1 km/liter)
CO2-uitstoot gecombineerd	147 g/km
Milieuklasse (licht)	70/220*1999/102b
Geluidsniveau rijdend	72 dB(A)
Geluidsniveau stationair	79 dB(A)
Geluidsniveau toerental	4.200 dB(A)

8. Eigenschappen

Aantal zitplaatsen	5
Aantal wielen	4
Aantal deuren	4

Vind de goedkoopste banden

9. Carrosserie

Carrosserie-nummer	1
Categorie	M1
Type	AB
Type omschrijving	Hatchback
Plaats chassisnummer	Op r. schroefveerkoker onder motorkap

10. Afmetingen

Wielbasis	249 cm
-----------	--------

11. Massa

Leeg gewicht	1.007 kg
Rijklaar gewicht	1.107 kg

Technisch limiet massa	1.540 kg
Wettelijk limiet massa	1.540 kg
Maximum massa samenstelling	1.640 kg

12. Trekkkracht

Maximaal trekgewicht (ongeremd)	100 kg
Maximaal trekgewicht (geremd)	100 kg

13. As #1

As-nummer	1
Technisch limiet	800 kg
Wettelijk limiet	800 kg
Spoorbreedte	147 cm

14. As #2

As-nummer	2
Technisch limiet	800 kg
Wettelijk limiet	800 kg
Spoorbreedte	144 cm