

Autorapport

CHEVROLET MATIZ

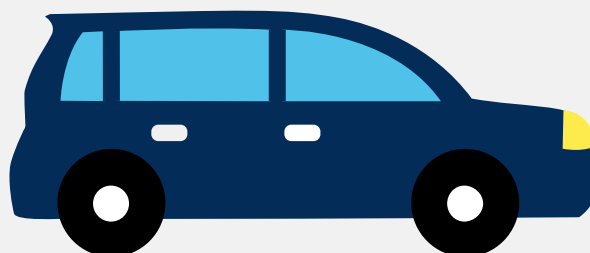

Het kenteken 84-RL-NH hoort bij een Chevrolet Matiz. Deze auto (hatchback) werd toegelaten op 31-05-2005. De APK is geldig tot 04-10-2019. Het lege gewicht is 751 kg en de maximale toegestane massa is 1.210 kg.

Inhoudsopgave

| | |
|-------------------------------|--------------------------------|
| <u>1. Algemeen</u> | <u>8. Eigenschappen</u> |
| <u>2. Uiterlijk</u> | <u>9. Carrosserie</u> |
| <u>3. Fiscaal</u> | <u>10. Afmetingen</u> |
| <u>4. Historie</u> | <u>11. Massa</u> |
| <u>5. Status</u> | <u>12. As #1</u> |
| <u>6. Motor</u> | <u>13. As #2</u> |
| <u>7. Brandstof #1</u> | |

1. Algemeen

| | |
|---|-------------------------------------|
| Merk | Chevrolet |
| Model | Matiz |
| Handelsbenaming | Matiz |
| Variante | MH1 |
| Uitvoering | 111 |
| Typegoedkeuringsnummer | E4*2001/116*0028*16 |
| Fabrikant | Gm Daewoo Auto & Technology Company |
| Bekijk volledig autorapport | |
| Verkoop uw auto | |

2. Uiterlijk

| | |
|---------------------------------------|--------------|
| Vorm | Auto |
| Soort | Personenauto |
| Inrichting | Hatchback |
| Kleur | Grijs |
| Check schadeverleden | |
| Laat schade repareren | |

3. Fiscaal

| | |
|--------------------------------------|-----------|
| BPM tarief | € 1.692,- |
| Check huidige waarde | |

4. Historie

| | |
|-------------------------|------------|
| Datum eerste toelating | 31-05-2005 |
| Datum afgifte Nederland | 31-05-2005 |

| | |
|------------------------------|------------|
| Datum laatste tenaamstelling | 24-10-2017 |
| APK vervaldatum | 04-10-2019 |

[Bekijk vorige eigenaren](#)

5. Status

| | |
|----------------|-----|
| Terugroepactie | Nee |
| Verzekerd | Ja |
| Geïmporteerd | Nee |
| Geëxporteerd | Nee |
| Taxi | Nee |

[Controleer APK-historie](#)[Vind de goedkoopste verzekering](#)

6. Motor

| | |
|------------------|---------------------|
| Motorcode | F8CV |
| Aantal cilinders | 3 |
| Cilinderinhoud | 796 cm ³ |
| Topsnelheid | 144 km/u |
| Versnellingsbak | Handgeschakeld |
| Versnellingen | 5 |
| Zuinigheidslabel | C |

[Controleer kilometerstand](#)[Bekijk onderdelen van deze auto](#)

7. Brandstof #1

| | |
|------------------|---------|
| Brandstof-nummer | 1 |
| Brandstof | Benzine |
| Emissiecode | Euro 3 |

| | |
|---------------------------|----------------------------------|
| Vermogen | 38.00 kW (52 pk) |
| Verbruik in stad | 7.9 liter/100 km (12.7 km/liter) |
| Verbruik op snelweg | 5.1 liter/100 km (19.6 km/liter) |
| Verbruik gecombineerd | 6.1 liter/100 km (16.4 km/liter) |
| CO2-uitstoot gecombineerd | 143 g/km |
| Milieuklasse (licht) | 70/220*2001/100a |
| Geluidsniveau rijdend | 71 dB(A) |
| Geluidsniveau stationair | 75 dB(A) |
| Geluidsniveau toerental | 4.425 dB(A) |

8. Eigenschappen

| | |
|--------------------|---|
| Aantal zitplaatsen | 5 |
| Aantal wielen | 4 |
| Aantal deuren | 4 |

Vind de goedkoopste banden

9. Carrosserie

| | |
|----------------------|---------------------------------------|
| Carrosserie-nummer | 1 |
| Categorie | M1 |
| Type | AB |
| Type omschrijving | Hatchback |
| Plaats chassisnummer | Midden tegen schutbord onder motorkap |

10. Afmetingen

| | |
|-----------|--------|
| Lengte | 350 cm |
| Wielbasis | 234 cm |

11. Massa

| | |
|--------------|--------|
| Leeg gewicht | 751 kg |
|--------------|--------|

| | |
|------------------------|----------|
| Rijklaar gewicht | 851 kg |
| Technisch limiet massa | 1.210 kg |
| Wettelijk limiet massa | 1.210 kg |

12. As #1

| | |
|------------------|--------|
| As-nummer | 1 |
| Technisch limiet | 630 kg |
| Wettelijk limiet | 630 kg |
| Spoorbreedte | 132 cm |

13. As #2

| | |
|------------------|--------|
| As-nummer | 2 |
| Technisch limiet | 610 kg |
| Wettelijk limiet | 610 kg |
| Spoorbreedte | 128 cm |