

Autorapport

CHEVROLET MATIZ

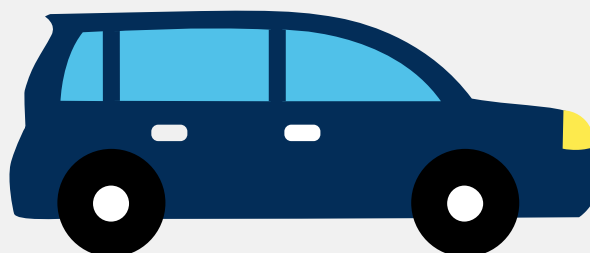

Het kenteken 82-RK-XF hoort bij een Chevrolet Matiz. Deze auto (hatchback) werd toegelaten op 30-05-2005. De APK is geldig tot 09-10-2019. Het lege gewicht is 751 kg en de maximale toegestane massa is 1.210 kg.

Inhoudsopgave

<u>1. Algemeen</u>	<u>8. Eigenschappen</u>
<u>2. Uiterlijk</u>	<u>9. Carrosserie</u>
<u>3. Fiscaal</u>	<u>10. Afmetingen</u>
<u>4. Historie</u>	<u>11. Massa</u>
<u>5. Status</u>	<u>12. As #1</u>
<u>6. Motor</u>	<u>13. As #2</u>
<u>7. Brandstof #1</u>	

1. Algemeen

Merk	Chevrolet
Model	Matiz
Handelsbenaming	Matiz
Variant	MH1
Uitvoering	111
Typegoedkeuringsnummer	E4*2001/116*0028*20
Fabrikant	Gm Daewoo Auto & Technology Company
Bekijk volledig autorapport	
Verkoop uw auto	

2. Uiterlijk

Vorm	Auto
Soort	Personenauto
Inrichting	Hatchback
Kleur	Grijs
Check schadeverleden	
Laat schade repareren	

3. Fiscaal

Catalogusprijs	€ 8.975,-
BPM tarief	€ 1.336,-
Check huidige waarde	

4. Historie

Datum eerste toelating	30-05-2005
------------------------	------------

Datum afgifte Nederland	30-05-2005
Datum laatste tenaamstelling	09-10-2018
APK vervaldatum	09-10-2019

[Bekijk vorige eigenaren](#)

5. Status

Terugroepactie	Nee
Verzekerd	Ja
Geïmporteerd	Nee
Geëxporteerd	Nee
Taxi	Nee

[Controleer APK-historie](#)[Vind de goedkoopste verzekering](#)

6. Motor

Motorcode	F8CV
Aantal cilinders	3
Cilinderinhoud	796 cm ³
Topsnelheid	144 km/u
Versnellingsbak	Handgeschakeld
Versnellingen	5
Zuinigheidslabel	C

[Controleer kilometerstand](#)[Bekijk onderdelen van deze auto](#)

7. Brandstof #1

Brandstof-nummer	1
Brandstof	Benzine

Emissiecode	Euro 3
Vermogen	38.00 kW (52 pk)
Verbruik in stad	8.3 liter/100 km (12.0 km/liter)
Verbruik op snelweg	5.2 liter/100 km (19.2 km/liter)
Verbruik gecombineerd	6.3 liter/100 km (15.9 km/liter)
CO2-uitstoot gecombineerd	144 g/km
Milieuklasse (licht)	70/220*2001/100a
Geluidsniveau rijdend	71 dB(A)
Geluidsniveau stationair	75 dB(A)
Geluidsniveau toerental	4.425 dB(A)

8. Eigenschappen

Aantal zitplaatsen	5
Aantal wielen	4
Aantal deuren	4

Vind de goedkoopste banden

9. Carrosserie

Carrosserie-nummer	1
Categorie	M1
Type	AB
Type omschrijving	Hatchback
Plaats chassisnummer	Midden tegen schutbord onder motorkap

10. Afmetingen

Lengte	350 cm
Wielbasis	234 cm

11. Massa

Leeg gewicht	751 kg
Rijklaar gewicht	851 kg
Technisch limiet massa	1.210 kg
Wettelijk limiet massa	1.210 kg

12. As #1

As-nummer	1
Technisch limiet	630 kg
Wettelijk limiet	630 kg
Spoorbreedte	132 cm

13. As #2

As-nummer	2
Technisch limiet	610 kg
Wettelijk limiet	610 kg
Spoorbreedte	128 cm