

Autorapport (gratis versie)

ROVER MINI 1.3 I E2

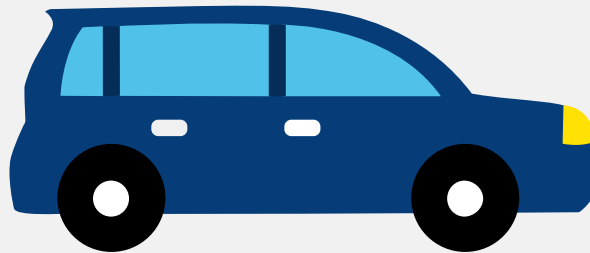

Het kenteken 81-FF-DD hoort bij een Rover Mini 1.3 I E2. Deze auto (sedan) werd toegelaten op 22-12-1995. De APK is geldig tot 23-07-2024. Het lege gewicht is 620 kg en de maximale toegestane massa is 1.050 kg.

Inhoudsopgave

1. Algemeen	8. Eigenschappen
2. Uiterlijk	9. Carrosserie
3. Fiscaal	10. Afmetingen
4. Historie	11. Massa
5. Status	12. Trekkkracht
6. Motor	13. As #1
7. Brandstof #1	14. As #2

1. Algemeen

Merk	Rover
Model	Mini 1.3 I E2
Handelsbenaming	Mini 1.3 I E2
Bekijk volledig autorapport	
Verkoop uw auto	

2. Uiterlijk

Soort	Auto
Inrichting	Sedan
Kleur	Blauw
Check schadeverleden	

3. Fiscaal

BPM tarief	€ 1.408
------------	---------

4. Historie

Datum eerste toelating	22-12-1995
Datum afgifte Nederland	11-03-2000
Datum laatste tenaamstelling	28-10-2023
APK vervaldatum	23-07-2024
Bekijk vorige eigenaren	
Controleer APK-historie	

5. Status

Terugroepactie	Nee
----------------	-----

Verzekerd	Ja
Geïmporteerd	Ja
Geëxporteerd	Nee
Taxi	Nee
Ontdek land van herkomst	
Goedkope autoverzekering	

6. Motor

Aantal cilinders	4
Cilinderinhoud	1.275 cm ³
Controleer kilometerstand	

7. Brandstof #1

Brandstof-nummer	1
Brandstof	Benzine
Emissieklasse	1
Geluidsniveau stationair	87 dB(A)
Geluidsniveau toerental	3.750 dB(A)

8. Eigenschappen

Aantal wielen	4
Aantal deuren	2

9. Carrosserie

Carrosserie-nummer	1
Categorie	M1
Type	AA

Type omschrijving	Sedan
Plaats chassisnummer	Midden in watergoot onder motorkap

10. Afmetingen

Wielbasis	203 cm
-----------	--------

11. Massa

Leeg gewicht	620 kg
Rijklaar gewicht	720 kg
Technisch limiet massa	1.050 kg
Wettelijk limiet massa	1.050 kg
Maximum massa samenstelling	1.460 kg

12. Trekkraft

Maximaal trekgewicht ongeremd	250 kg
Maximaal trekgewicht geremd	410 kg

13. As #1

As-nummer	1
Plaatscode	Voor
Technisch limiet	580 kg
Wettelijk limiet	580 kg
Spoorbreedte	124 cm

14. As #2

As-nummer	2
Plaatscode	Achter
Technisch limiet	510 kg

Wettelijk limiet	510 kg
Spoorbreedte	121 cm