

Autorapport (gratis versie)

MERCEDES-BENZ 906 AC 30 KMA21300N
MAC1AVA9

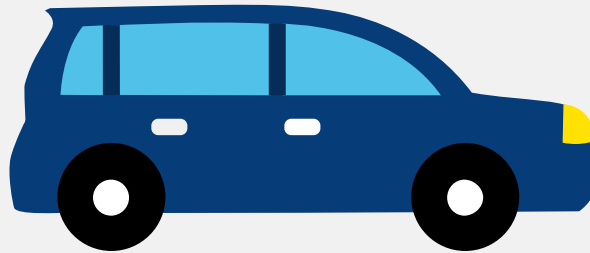

Het kenteken 79-ZD-HS hoort bij een Mercedes-benz 906 Ac 30 Kma21300n Mac1ava9. Deze auto (mpv) werd toegelaten op 17-09-2007. De APK is geldig tot 17-05-2023. Het lege gewicht is 2.390 kg en de maximale toegestane massa is 3.200 kg.

Inhoudsopgave

1. Algemeen	8. Eigenschappen
2. Uiterlijk	9. Carrosserie
3. Fiscaal	10. Afmetingen
4. Historie	11. Massa
5. Status	12. Trekkracht
6. Motor	13. As #1
7. Brandstof #1	14. As #2

1. Algemeen

Merk	Mercedes-benz
Model	906 Ac 30 Kma21300n Mac1ava9
Handelsbenaming	906 Ac 30 Kma21300n Mac1ava9
Bekijk volledig autorapport	
Verkoop uw auto	

2. Uiterlijk

Soort	Auto
Inrichting	Mpv
Kleur	Wit
Check schadeverleden	

3. Fiscaal

BPM tarief	€ 20.109
Check huidige waarde	

4. Historie

Datum eerste toelating	17-09-2007
Datum afgifte Nederland	21-12-2007
APK vervaldatum	17-05-2023
Bekijk vorige eigenaren	
Controleer APK-historie	

5. Status

Terugroepactie	Nee
----------------	-----

Verzekerd	Nee
Geïmporteerd	Ja
Geëxporteerd	Ja
Taxi	Nee
Ontdek land van herkomst	
Goedkope autoverzekering	

6. Motor

Aantal cilinders	4
Cilinderinhoud	2.148 cm ³

7. Brandstof #1

Brandstof-nummer	1
Brandstof	Diesel
Emissieklasse	4
Vermogen	80,00 kW (109 pk)

8. Eigenschappen

Aantal zitplaatsen	9
Aantal wielen	4
Aantal deuren	4

9. Carrosserie

Carrosserie-nummer	1
Categorie	M1
Type	AF
Type omschrijving	Multipurpose vehicle (mpv)

Plaats chassisnummer

Schutbord

10. Afmetingen

Wielbasis

366 cm

11. Massa

Leeg gewicht

2.390 kg

Rijklaar gewicht

2.490 kg

Technisch limiet massa

3.200 kg

Wettelijk limiet massa

3.200 kg

12. Trekkracht

Maximaal trekgewicht ongeremd

750 kg

Maximaal trekgewicht geremd

2.000 kg

13. As #1

As-nummer

1

Plaatscode

Voor

Technisch limiet

1.650 kg

Wettelijk limiet

1.650 kg

Spoorbreedte

173 cm

14. As #2

As-nummer

2

Plaatscode

Achter

Technisch limiet

1.800 kg

Wettelijk limiet

1.800 kg

Spoorbreedte

173 cm