

Autorapport

MINI 1300 COOPER

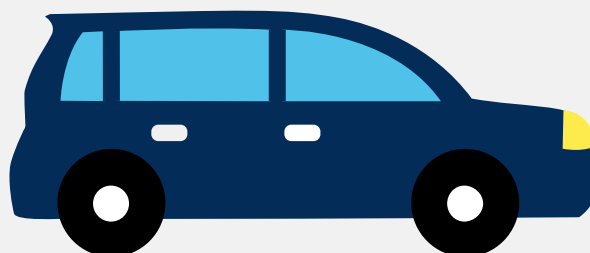

Het kenteken 78-ZJ-HZ hoort bij een Mini 1300 Cooper. Deze auto (sedan) werd toegelaten op 30-06-1991. De APK is geldig tot 26-04-2019. Het lege gewicht is 635 kg en de maximale toegestane massa is 1.020 kg.

Inhoudsopgave

<u>1. Algemeen</u>	<u>7. Brandstof #1</u>
<u>2. Uiterlijk</u>	<u>8. Eigenschappen</u>
<u>3. Fiscaal</u>	<u>9. Carrosserie</u>
<u>4. Historie</u>	<u>10. Afmetingen</u>
<u>5. Status</u>	<u>11. Massa</u>
<u>6. Motor</u>	<u>12. Trekkracht</u>

1. Algemeen

Merk	Mini
Model	1300 Cooper
Handelsbenaming	1300 Cooper
Bekijk volledig autorapport	
Verkoop uw auto	

2. Uiterlijk

Vorm	Auto
Soort	Personenauto
Inrichting	Sedan
Kleur	Rood
Check schadeverleden	
Laat schade repareren	

3. Fiscaal

BPM tarief	€ 1.051,-
Check huidige waarde	

4. Historie

Datum eerste toelating	30-06-1991
Datum afgifte Nederland	15-04-2014
Datum laatste tenaamstelling	15-04-2014
APK vervaldatum	26-04-2019
Bekijk vorige eigenaren	

5. Status

Terugroepactie	Nee
Verzekerd	Ja
Geïmporteerd	Ja
Geëxporteerd	Nee
Taxi	Nee
Controleer APK-historie	
Vind de goedkoopste verzekering	

6. Motor

Aantal cilinders	4
Cilinderinhoud	1.275 cm ³
Controleer kilometerstand	
Bekijk onderdelen van deze auto	

7. Brandstof #1

Brandstof-nummer	1
Brandstof	Benzine
Vermogen	45.00 kW (61 pk)
Geluidsniveau stationair	83 dB(A)
Geluidsniveau toerental	4.162 dB(A)

8. Eigenschappen

Aantal wielen	4
Aantal deuren	2
Vind de goedkoopste banden	

9. Carrosserie

Carrosserie-nummer	1
Categorie	M1
Type	AA
Type omschrijving	Sedan
Plaats chassisnummer	Midden in watergoot onder motorkap

10. Afmetingen

Wielbasis	203 cm
-----------	--------

11. Massa

Leeg gewicht	635 kg
Rijklaar gewicht	735 kg
Technisch limiet massa	1.020 kg
Wettelijk limiet massa	1.020 kg

12. Trekkracht

Maximaal trekgewicht (ongeremd)	200 kg
Maximaal trekgewicht (geremd)	406 kg