

Autorapport (gratis versie)

MERCEDES-BENZ CLS 320 CDI

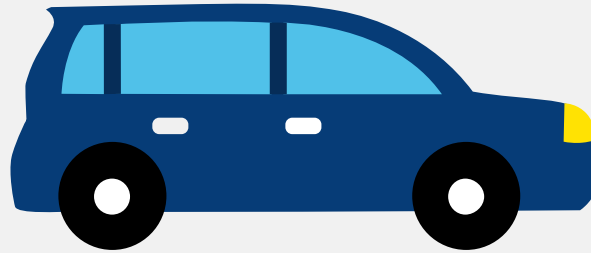

Het kenteken 74-NGP-8 hoort bij een Mercedes-benz Cls 320 Cdi. Deze auto (sedan) werd toegelaten op 17-10-2005. De APK is geldig tot 30-08-2024. Het lege gewicht is 1.715 kg en de maximale toegestane massa is 2.280 kg.

Inhoudsopgave

1. Algemeen	8. Eigenschappen
2. Uiterlijk	9. Carrosserie
3. Fiscaal	10. Afmetingen
4. Historie	11. Massa
5. Status	12. As #1
6. Motor	13. As #2
7. Brandstof #1	

1. Algemeen

Merk	Mercedes-benz
Model	Cls 320 Cdi
Handelsbenaming	Cls 320 Cdi
Bekijk volledig autorapport	
Verkoop je auto zonder stress	

2. Uiterlijk

Soort	Auto
Inrichting	Sedan
Kleur	Grijs
Check schadeverleden	

3. Fiscaal

BPM tarief	€ 25.645
Check huidige waarde	

4. Historie

Datum eerste toelating	17-10-2005
Datum afgifte Nederland	30-08-2010
Datum laatste tenaamstelling	27-09-2024
APK vervaldatum	30-08-2024
Bekijk vorige eigenaren	
Controleer APK-historie	

5. Status

Terugroepactie	Nee
Verzekerd	Ja
Geïmporteerd	Ja
Geëxporteerd	Nee
Taxi	Nee
Ontdek land van herkomst	
Goedkope autoverzekering	

6. Motor

Aantal cilinders	6
Cilinderinhoud	2.987 cm ³
Controleer kilometerstand	

7. Brandstof #1

Brandstof-nummer	1
Brandstof	Diesel
Emissieklasse	4
Vermogen	165,00 kW (225 pk)
CO ₂ -uitstoot gecombineerd NEDC	202 g/km
Uitstoot deeltjes licht NEDC	0.004 g/km
Geluidsniveau stationair	73 dB(A)

8. Eigenschappen

Aantal zitplaatsen	4
Aantal wielen	4
Aantal deuren	4

9. Carrosserie

Carrosserie-nummer	1
Categorie	M1
Type	AA
Type omschrijving	Sedan
Plaats chassisnummer	By r. voorzitting

10. Afmetingen

Wielbasis	286 cm
-----------	--------

11. Massa

Leeg gewicht	1.715 kg
Rijklaar gewicht	1.815 kg
Technisch limiet massa	2.280 kg
Wettelijk limiet massa	2.280 kg

12. As #1

As-nummer	1
Plaatscode	Voor
Technisch limiet	1.135 kg
Wettelijk limiet	1.135 kg
Spoorbreedte	160 cm

13. As #2

As-nummer	2
Plaatscode	Achter
Technisch limiet	1.190 kg
Wettelijk limiet	1.190 kg

Spoorbreedte

161 cm