

Autorapport (gratis versie)

MERCEDES-BENZ S 500 4MATIC

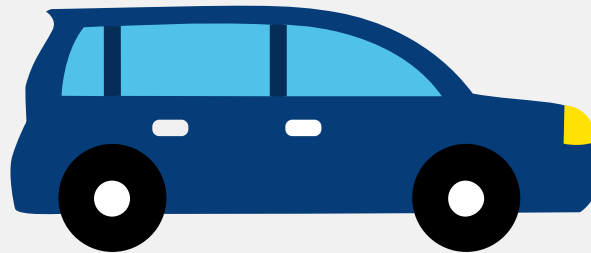

Het kenteken 6-XXT-07 hoort bij een Mercedes-benz S 500 4matic. Deze auto (sedan) werd toegelaten op 26-11-2014. De APK is geldig tot 17-11-2024. Het lege gewicht is 1.950 kg en de maximale toegestane massa is 2.715 kg.

Inhoudsopgave

1. Algemeen	8. Eigenschappen
2. Uiterlijk	9. Carrosserie
3. Fiscaal	10. Afmetingen
4. Historie	11. Massa
5. Status	12. Trekkkracht
6. Motor	13. As #1
7. Brandstof #1	14. As #2

1. Algemeen

Merk	Mercedes-benz
Model	S 500 4matic
Handelsbenaming	S 500 4matic
Type	221
Variant	P07VP1
Uitvoering	NZAAB513
Typegoedkeuringsnummer	E1*2001/116*0335*27
Fabrikant	Daimler Ag
Bekijk volledig autorapport	
Verkoop uw auto	

2. Uiterlijk

Soort	Auto
Inrichting	Sedan
Kleur	Grijs
Check schadeverleden	

3. Fiscaal

Catalogusprijs	€ 175.650
BPM tarief	€ 26.493
Check huidige waarde	

4. Historie

Datum eerste toelating	26-11-2014
Datum afgifte Nederland	26-11-2014

Datum laatste tenaamstelling	20-11-2021
APK vervaldatum	17-11-2024

[Bekijk vorige eigenaren](#)[Controleer APK-historie](#)

5. Status

Terugroepactie	Nee
Verzekerd	Ja
Geïmporteerd	Nee
Geëxporteerd	Nee
Taxi	Nee

[Goedkope autoverzekering](#)

6. Motor

Motorcode	278929
Aantal cilinders	8
Cilinderinhoud	4.663 cm ³
Versnellingsbak	Automaat
Versnellingen	7

[Controleer kilometerstand](#)

7. Brandstof #1

Brandstof-nummer	1
Brandstof	Benzine
Emissieklasse	6
Vermogen	335,00 kW (456 pk)
Brandstofverbruik in stad NEDC	13,3 liter/100 km (7,5 km/liter)

Brandstofverbruik op snelweg NEDC	7,5 liter/100 km (13,3 km/liter)
Brandstofverbruik gecombineerd NEDC	9,6 liter/100 km (10,4 km/liter)
CO2-uitstoot gecombineerd NEDC	225 g/km
Milieuklasse licht	715/2007*136/2014w
Uitstoot deeltjes licht NEDC	0.00062 g/km
Geluidsniveau stationair	76 dB(A)
Geluidsniveau toerental	3.750 dB(A)

8. Eigenschappen

Aantal zitplaatsen	5
Aantal wielen	4
Aantal deuren	4

9. Carrosserie

Carrosserie-nummer	1
Categorie	M1
Type	AA
Type omschrijving	Sedan
Plaats chassisnummer	By zywand r. voorzitting

10. Afmetingen

Wielbasis	304 cm
-----------	--------

11. Massa

Leeg gewicht	1.950 kg
Rijklaar gewicht	2.050 kg
Technisch limiet massa	2.715 kg

Wettelijk limiet massa	2.715 kg
Maximum massa samenstelling	4.900 kg

12. Trekracht

Maximaal trekgewicht ongeremd	750 kg
Maximaal trekgewicht geremd	2.100 kg

13. As #1

As-nummer	1
Technisch limiet	1.345 kg
Wettelijk limiet	1.345 kg
Spoorbreedte	163 cm

14. As #2

As-nummer	2
Technisch limiet	1.445 kg
Wettelijk limiet	1.445 kg
Spoorbreedte	165 cm