

Autorapport (gratis versie)

CITROEN C3 PICASSO

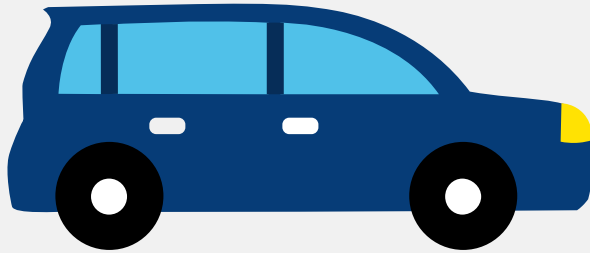

Het kenteken 63-LSH-6 hoort bij een Citroen C3 Picasso. Deze auto (mpv) werd toegelaten op 01-09-2009. De APK is geldig tot 26-09-2024. Het lege gewicht is 1.265 kg en de maximale toegestane massa is 1.753 kg.

Inhoudsopgave

1. Algemeen	8. Eigenschappen
2. Uiterlijk	9. Carrosserie
3. Fiscaal	10. Afmetingen
4. Historie	11. Massa
5. Status	12. Trekkkracht
6. Motor	13. As #1
7. Brandstof #1	14. As #2

1. Algemeen

Merk	Citroen
Model	C3 Picasso
Handelsbenaming	C3 Picasso
Type	SH****
Variant	5FW
Uitvoering	0/1
Typegoedkeuringsnummer	E2*2001/116*0371*02
Fabrikant	Automobiles Citroen
Bekijk volledig autorapport	
Verkoop uw auto	

2. Uiterlijk

Soort	Auto
Inrichting	Mpv
Kleur	Blauw
Check schadeverleden	

3. Fiscaal

BPM tarief	€ 1.037
Check huidige waarde	

4. Historie

Datum eerste toelating	01-09-2009
Datum afgifte Nederland	06-01-2011
Datum laatste tenaamstelling	06-01-2011

APK vervaldatum	26-09-2024
-----------------	------------

[Bekijk vorige eigenaren](#)[Controleer APK-historie](#)

5. Status

Terugroepactie	Nee
----------------	-----

Verzekerd	Ja
-----------	----

Geïmporteerd	Ja
--------------	----

Geëxporteerd	Nee
--------------	-----

Taxi	Nee
------	-----

[Ontdek land van herkomst](#)[Goedkope autoverzekering](#)

6. Motor

Motorcode	5FW
-----------	-----

Aantal cilinders	4
------------------	---

Cilinderinhoud	1.598 cm ³
----------------	-----------------------

Versnellingsbak	M
-----------------	---

Versnellingen	5
---------------	---

[Controleer kilometerstand](#)

7. Brandstof #1

Brandstof-nummer	1
------------------	---

Brandstof	Benzine
-----------	---------

Emissieklasse	5
---------------	---

Vermogen	88,00 kW (120 pk)
----------	-------------------

Brandstofverbruik in stad NEDC	9,4 liter/100 km (10,6 km/liter)
--------------------------------	----------------------------------

Brandstofverbruik op snelweg NEDC	5,5 liter/100 km (18,2 km/liter)
Brandstofverbruik gecombineerd NEDC	6,9 liter/100 km (14,5 km/liter)
CO2-uitstoot gecombineerd NEDC	159 g/km
Milieuklasse licht	715/2007*692/2008a
Geluidsniveau stationair	77 dB(A)
Geluidsniveau toerental	3.750 dB(A)

8. Eigenschappen

Aantal zitplaatsen	5
Aantal wielen	4
Aantal deuren	4

9. Carrosserie

Carrosserie-nummer	1
Categorie	M1
Type	AF
Type omschrijving	Multipurpose vehicle (mpv)
Plaats chassisnummer	R. deurstyl

10. Afmetingen

Lengte	408 cm
Wielbasis	254 cm

11. Massa

Leeg gewicht	1.265 kg
Rijklaar gewicht	1.365 kg
Technisch limiet massa	1.753 kg

Wettelijk limiet massa	1.753 kg
Maximum massa samenstelling	2.603 kg

12. Trekkraft

Maximaal trekgewicht ongeremd	675 kg
Maximaal trekgewicht geremd	1.100 kg

13. As #1

As-nummer	1
Technisch limiet	1.000 kg
Wettelijk limiet	1.000 kg
Spoorbreedte	147 cm

14. As #2

As-nummer	2
Technisch limiet	900 kg
Wettelijk limiet	900 kg
Spoorbreedte	147 cm