

Autorapport (gratis versie)

FIAT FIAT 500

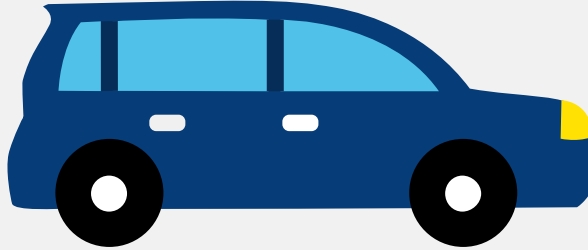

Het kenteken 62-NFZ-6 hoort bij een Fiat Fiat 500. Deze auto (hatchback) werd toegelaten op 03-09-2010. De APK is geldig tot 06-09-2024. Het lege gewicht is 875 kg en de maximale toegestane massa is 1.340 kg.

Inhoudsopgave

1. Algemeen	8. Eigenschappen
2. Uiterlijk	9. Carrosserie
3. Fiscaal	10. Afmetingen
4. Historie	11. Massa
5. Status	12. Trekkracht
6. Motor	13. As #1
7. Brandstof #1	14. As #2

1. Algemeen

Merk	Fiat
Model	Fiat 500
Handelsbenaming	Fiat 500
Type	312
Variant	AXA11
Uitvoering	03C
Typegoedkeuringsnummer	E3*2001/116*0261*11
Fabrikant	Fca Italy Spa
Bekijk volledig autorapport	
Verkoop uw auto	

2. Uiterlijk

Soort	Auto
Inrichting	Hatchback
Kleur	Wit
Check schadeverleden	

3. Fiscaal

Catalogusprijs	€ 15.767
Check huidige waarde	

4. Historie

Datum eerste toelating	03-09-2010
Datum afgifte Nederland	03-09-2010
Datum laatste tenaamstelling	11-06-2015

APK vervaldatum	06-09-2024
-----------------	------------

[Bekijk vorige eigenaren](#)[Controleer APK-historie](#)

5. Status

Terugroepactie	Nee
----------------	-----

Verzekerd	Ja
-----------	----

Geïmporteerd	Nee
--------------	-----

Geëxporteerd	Nee
--------------	-----

Taxi	Nee
------	-----

[Goedkope autoverzekering](#)

6. Motor

Motorcode	169A4000
-----------	----------

Aantal cilinders	4
------------------	---

Cilinderinhoud	1.242 cm ³
----------------	-----------------------

Versnellingsbak	M
-----------------	---

Versnellingen	5
---------------	---

[Controleer kilometerstand](#)

7. Brandstof #1

Brandstof-nummer	1
------------------	---

Brandstof	Benzine
-----------	---------

Emissieklasse	5
---------------	---

Vermogen	51,00 kW (69 pk)
----------	------------------

Brandstofverbruik in stad NEDC	5,6 liter/100 km (17,9 km/liter)
--------------------------------	----------------------------------

Brandstofverbruik op snelweg NEDC	4,1 liter/100 km (24,4 km/liter)
-----------------------------------	----------------------------------

Brandstofverbruik gecombineerd NEDC	4,7 liter/100 km (21,3 km/liter)
CO2-uitstoot gecombineerd NEDC	110 g/km
Milieuklasse licht	715/2007*692/2008a
Geluidsniveau rijdend	73 dB(A)
Geluidsniveau stationair	86 dB(A)
Geluidsniveau toerental	4.125 dB(A)

8. Eigenschappen

Aantal zitplaatsen	4
Aantal wielen	4
Aantal deuren	2

9. Carrosserie

Carrosserie-nummer	1
Categorie	M1
Type	AB
Type omschrijving	Hatchback
Plaats chassisnummer	R. op bodemplaat in kofferruimte

10. Afmetingen

Lengte	355 cm
Wielbasis	230 cm

11. Massa

Leeg gewicht	875 kg
Rijklaar gewicht	975 kg
Technisch limiet massa	1.340 kg

Wettelijk limiet massa	1.340 kg
Maximum massa samenstelling	2.140 kg

12. Trekkraft

Maximaal trekgewicht ongeremd	400 kg
Maximaal trekgewicht geremd	800 kg

13. As #1

As-nummer	1
Technisch limiet	770 kg
Wettelijk limiet	770 kg
Spoorbreedte	141 cm

14. As #2

As-nummer	2
Technisch limiet	640 kg
Wettelijk limiet	640 kg
Spoorbreedte	141 cm